

Alla Camera di Commercio di Lucca

**Dichiarazione concernente le variazioni della propria situazione patrimoniale**  
(art.14 del D.lgs 33/2013)

Il sottoscritto MONTI CARLO in qualità di ex membro del Consiglio della Camera di Commercio di Lucca

**DICHIARA CHE**

nella propria situazione patrimoniale, rispetto a quanto già comunicato alla Camera di Commercio,

**SONO AVVENUTE, NEL CORSO DEL 2014, LE VARIAZIONI SOTTO RIPORTATE**  
(barrare le tabelle per le quali non sono avvenute variazioni)

Tabella 1: Beni immobili terreni e fabbricati

1.1 Beni immobili CEDUTI		
Natura del diritto (specificare se proprietà o altro diritto reale)	Descrizione dell'immobile (specificare se terreno o fabbricato)	Comune e Provincia di ubicazione
/	/	/
/	/	/
/	/	/
/	/	/
/	/	/
1.2 Beni immobili ACQUISITI		
Natura del diritto (specificare se proprietà o altro diritto reale)	Descrizione dell'immobile (specificare se terreno o fabbricato)	Comune e Provincia di ubicazione
/	/	/
/	/	/
/	/	/
/	/	/
/	/	/

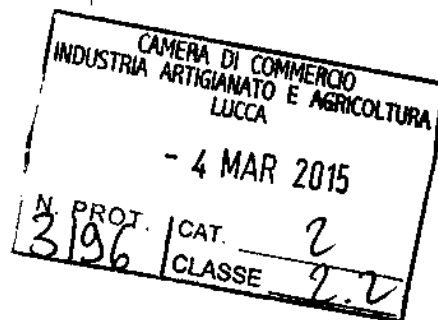



Tabella 2: Beni mobili iscritti in pubblico registro

2.1 Beni mobili CEDUTI			
2.1.1 Autovetture o motocicli			
Marca e tipo	CV fiscali	Anno di immatricolazione	Note
FORD C-MAX	17	GEN 2013	
2.1.2 Imbarcazioni da diporto			
Marca e tipo	CV fiscali	Anno di immatricolazione	Note
2.1.3 Aeromobili			
Marca e tipo	Peso massimo al decollo (MTOW)	Anno di registrazione	Note
2.1 Beni mobili ACQUISTATI			
2.1.1 Autovetture o motocicli			
Marca e tipo	CV fiscali	Anno di immatricolazione	Note
FORD C-MAX	17	GEN 2013	
2.1.2 Imbarcazioni da diporto			
Marca e tipo	CV fiscali	Anno di immatricolazione	Note
2.1.3 Aeromobili			
Marca e tipo	Peso massimo al decollo (MTOW)	Anno di registrazione	Note

OK

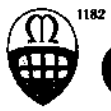

Tabella 3: PARTECIPAZIONI IN SOCIETA' O TITOLARIETA' DI IMPRESE

Partecipazioni in società o titolarità di imprese NON PIU' DETENUTE			
Denominazione o ragione sociale impresa/società	Solo per le società		Annotazioni
	N° azioni o quote	% sul capitale sociale	

Partecipazioni in società o titolarità di imprese ACQUISITE NEL 2014			
Denominazione o ragione sociale impresa/società	Solo per le società		Annotazioni
	N° azioni o quote	% sul capitale sociale	

Sul mio onore affermo che la dichiarazione corrisponde al vero

La presente dichiarazione è costituita da numero 2 pagine

Data 23/2/2015

Firma [Handwritten Signature]

N.B. DICHIAR. REDDITI INVIATA CON EMAIL IL 25/2/2015  
[Handwritten Signature]

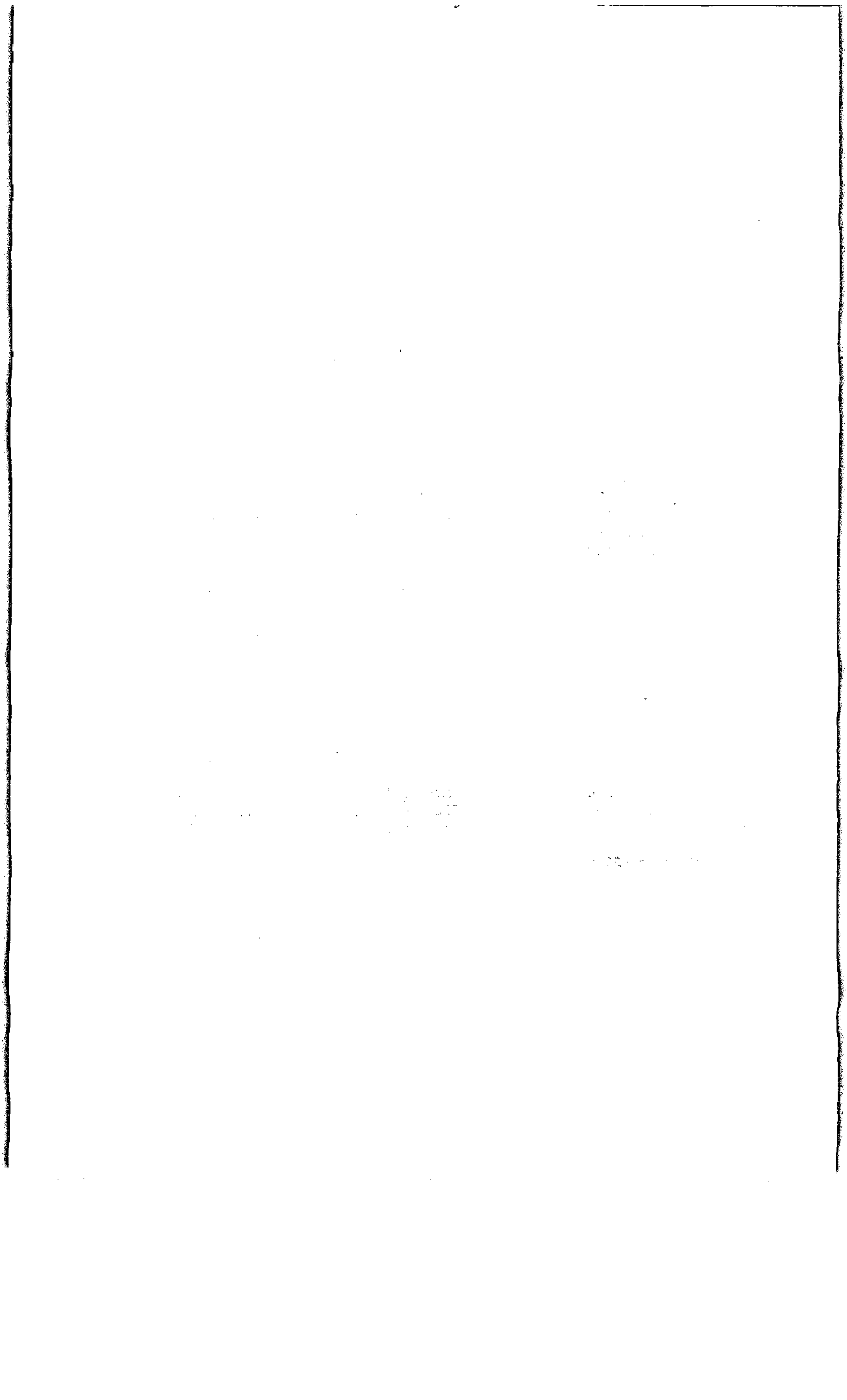



Camera di Commercio  
Lucca

Alla c.a. MONTI CARLO  
via Vespucci 8  
55049 Viareggio (LU)

Prot. N° 2525 del 20/02/2015

Ufficio: Segreteria e Protocollo

Oggetto: informativa in merito ad adempimenti previsti dalla normativa sulla trasparenza

Con la presente sono ad informarLa che la normativa sulla Trasparenza prevede degli obblighi anche a carico dei membri di organi di indirizzo di enti pubblici che siano cessati dall'incarico; rientrano in questa ipotesi anche gli ex componenti del Consiglio camerale.

In questo caso il combinato disposto dell'art. 14 comma 4 del D.lgs 33/2013 e dell'art 4 della legge 441/1982, così come interpretati dall'Autorità Nazionale Anticorruzione nella Delibera n° 144/2014, prevede i seguenti adempimenti:

- dichiarazione concernente le variazioni della situazione patrimoniale intervenute dopo quella consegnataci nel 2013;
- copia dell'ultima dichiarazione dei redditi.

Entrambi i documenti saranno pubblicati in un'apposita sezione del nostro sito camerale dopo averli resi conformi, specie per la dichiarazione dei redditi, alle linee guida del Garante della Privacy.

Le ricordo che, in caso di inadempienza, sono previste sanzioni pecuniarie a suo carico.

Al fine di agevolare il lavoro le invio un fac simile relativo alle variazioni nella situazione patrimoniale e la informo che alla pagina sotto riportata del sito camerale può prendere visione di quanto ci ha dichiarato in modo da determinare eventuali variazioni:

<http://www.lu.camcom.it/content.php?p=1.37.2.6>

Nel ricordarle che l'Ufficio Segreteria e Protocollo è disponibile per qualsiasi chiarimento ed approfondimento telefonando allo 0583 976 655 o inviando una mail a [segreteria.generale@lu.camcom.it](mailto:segreteria.generale@lu.camcom.it), colgo l'occasione per porle i miei più cordiali saluti

Lucca li 19 febbraio 2015

Il Segretario Generale

Dott. Roberto Camisi

Camera di Commercio  
Industria Artigianato Agricoltura di Lucca  
Corte Campana, 10 - 55100 Lucca  
T +39 0583 9765 F +39 0583 199 99 62  
[camera commercio@lu.camcom.it](mailto:camera commercio@lu.camcom.it)  
p.e.c. [camera.commercio.lucca@lu.legalmail.camcom.it](mailto:camera.commercio.lucca@lu.legalmail.camcom.it)  
[www.lu.camcom.it](http://www.lu.camcom.it)