

Indice generale

PREMESSA.....	3
INQUADRAMENTO NORMATIVO.....	3
1.1 FONDAMENTO GIURIDICO IN BASE AL QUALE LE CAMERE DI COMMERCIO POSSONO DETENERE PARTECIPAZIONI.....	3
1.2 NORMATIVA SUL PIANO DI RAZIONALIZZAZIONE.....	4
1.2.1 Art. 4 la regola generale e le eccezioni.....	4
1.2.2 Art. 5 Obbligo di motivazione analitica.....	5
1.2.3 Art. 20 I criteri.....	6
1.2.4 Interpretazioni degli articoli 4 e 20, 2 del Dlgs 175/2016 e le misure da adottare.....	6
2 LA SITUAZIONE ATTUALE DELLE PARTECIPAZIONI.....	8
2.1 QUADRO AL 23 SETTEMBRE 2016.....	8
2.2 Le razionalizzazioni già effettuate e quelle in corso.....	9
2.2.1 Applicazione degli art. 3 comma 27 della Legge 244/2007 ed esiti al 31 /12/2014.....	9
2.2.2 Applicazione dell'art.1 comma 611 della legge 190/2014.....	10
3 IL PIANO: IMPOSTAZIONE.....	12
3.1 Società partecipate direttamente ed indirettamente e non assoggettate alle misure di cui agli articoli 20,1-2 e 24 del dlgs 175/2016.....	13
3.1.1 Valutazione in base all'art.4 del Dlgs 175/2016.....	13
3.1.2 Valutazione in base all'art. 20, 2 del Dlgs 175/2016.....	14
3.1.3 Motivi per i quali le società per le quali si è verificata almeno una delle condizioni di cui all'art. 20, 2 non saranno oggetto delle misure previste dall'art. 24 o dall'art. 20 commi 1 e2 del Dlgs 175/2016.....	15
3.2 Società partecipate già assoggettate a procedura di dismissione ed inserite nel Piano di razionalizzazione di cui all'art. 24,2 del Dlgs 175/2016.....	17
3.3 Società partecipate direttamente da inserire nel piano di razionalizzazione di cui all'art. 24 in quanto non ritenute ammissibili ai sensi degli art.4, 5 e 20 del Dlgs 175/2016.....	18
3.3.1 Valutazione in base all'art.4 del Dlgs 175/2016.....	18

3.3.2 Valutazione in base all'art. 20, 2 del Dlgs 175/2016.....	19
3.3.3 Misure proposte ai sensi degli articoli 20 commi 1 e2 e 24 del Dlgs 175/2016.....	20
3.4 Società partecipate direttamente e non inserite nel piano di razionalizzazione di cui all'art.24 del Dlgs 175/2016 in quanto assoggettate a liquidazione o procedura concorsuale.....	22
4 CONCLUSIONI.....	23
Allegato all'atto ricognitivo.....	24

PREMESSA

Il presente atto è stato predisposto in adempimento alle disposizioni di cui all'art.24 del Dlgs 175/2016 che impone alle pubbliche amministrazioni di effettuare, entro il 23 marzo 2017, un atto ricognitivo di tutte le partecipazioni societarie possedute alla data del 23 settembre u.s. al fine di individuare quelle *“non riconducibili ad alcuna delle categorie di cui all'articolo 4, commi 1, 2 e 3, ovvero che non soddisfano i requisiti di cui all'articolo 5, commi 1 e 2, o che ricadono in una delle ipotesi di cui all'articolo 20, comma 2 .”* Sulla base del presente atto ricognitivo sarà adottato un provvedimento motivato, da trasmettere e pubblicizzare nei modi previsti dalla normativa in oggetto, nel quale si indicheranno le misure da adottare per rendere conforme il pacchetto societario camerale a quanto previsto dalla normativa.

Al momento della redazione del presente atto il quadro normativo appare ancora incerto per due motivi:

- la sentenza della Corte Costituzionale 251/2016 ha aperto la strada a possibili ricorsi in via incidentale sulla costituzionalità del Dlgs 175/2016 laddove possa ledere competenze regionali visto che è stato adottato senza l'intesa con le Regioni.
- Il Consiglio dei Ministri ha approvato in prima lettura una bozza di decreto di riforma del Dlgs 175/2016 che contiene delle modifiche significative allo stesso.

In questo quadro di incertezza, pur mantenendone l'impostazione, la Camera di Commercio di Lucca ha applicato i criteri del Dlgs 175/2016 con un'ottica di buon senso specie per quelle società in cui detiene quote nettamente minoritarie. Questo piano rappresenta, per questo ente, un ulteriore step nel processo di razionalizzazione delle proprie partecipazioni che ha conosciuto un'accelerata a partire dal 2014; da allora, infatti, le società partecipate sono passate da 31 a 14 come sarà meglio illustrato nei paragrafi successivi.

INQUADRAMENTO NORMATIVO

1.1 FONDAMENTO GIURIDICO IN BASE AL QUALE LE CAMERE DI COMMERCIO POSSONO DETENERE PARTECIPAZIONI

Le Camere di Commercio, in base all'art. 1 comma 1 della Legge 580/1993 e ss. mm. ii., *“sono enti pubblici dotati di autonomia funzionale che svolgono, nell'ambito della circoscrizione territoriale di competenza, sulla base del principio di sussidiarietà di cui all'articolo 118 della Costituzione, funzioni di interesse generale per il sistema delle imprese, curandone lo sviluppo nell'ambito delle economie locali.”* Scendendo ulteriormente nel dettaglio l'art 2 elenca le funzioni dell'ente camerale; tra i mezzi a disposizione delle Camere di Commercio per assolvere alla loro missione vi è anche la costituzione di partecipazioni; infatti l'art 2 comma 4 della Legge 580/1993 e ss. mm. ii. dispone che le Camere di Commercio, *“per il raggiungimento dei propri scopi, promuovono, realizzano e gestiscono strutture ed infrastrutture di interesse economico generale a livello locale, regionale e nazionale, direttamente o mediante la partecipazione, secondo le norme del codice civile, con altri soggetti pubblici e privati, ad organismi anche associativi, ad enti, a consorzi e a società.*

Lo Statuto della Camera di Commercio di Lucca ha recepito ed ulteriormente dettagliato questa normativa. In particolare l'art. 27 dispone quanto segue:

Art. 27

Partecipazioni

- 1. La Camera di Commercio assume iniziative per la costituzione o per la partecipazione a società, enti, consorzi aventi personalità giuridica e a fondazioni. Può costituire o partecipare ad altre forme associative che non comportino assunzione di responsabilità illimitata e che abbiano per oggetto obiettivi ed iniziative rilevanti ai fini della promozione di attività di interesse economico per le imprese operanti nella circoscrizione di competenza. Ai fini della partecipazione, la Camera deve effettuare le opportune verifiche di compatibilità e di inerenza alle proprie finalità istituzionali.*

- 2. La partecipazione della Camera di Commercio è preferibilmente rivolta verso soggetti che prevedono la sottoposizione a revisione contabile.*

1.2 NORMATIVA SUL PIANO DI RAZIONALIZZAZIONE

Il presente piano, come accennato, intende adempiere a quanto previsto dall' art. 24 del Dlgs 175/2016 che richiede la valutazione delle partecipazioni sulla base di quanto disposto dagli articoli 4, 5 e 20 comma 2 del medesimo decreto.

Qui di seguito riassumiamo brevemente quanto previsto dalla normativa trattando in un unico paragrafo tutto l'art. 4 anche se l'art. 24 fa riferimento diretto ai primi tre commi ed indiretto, per rimando dall'art.20, agli altri commi.

1.2.1 Art. 4 la regola generale e le eccezioni

L'art. 4 pone una regola di carattere generale ai commi 1 e 2 e poi prevede alcune specifiche eccezioni; a livello generale, infatti, permette il mantenimento delle partecipazioni strettamente necessarie per il perseguimento delle proprie finalità istituzionali purché svolgano una delle attività indicate dal comma 2.

- *produzione di un servizio di interesse generale ivi inclusa la realizzazione e la gestione delle reti e degli impianti funzionali ai medesimi;*

- *progettazione e realizzazione di un'opera pubblica sulla base di un accordo di programma fra amministrazioni pubbliche ai sensi dell'articolo 193 del decreto legislativo 50 del 2016;*

- *realizzazione e gestione di un'opera pubblica ovvero organizzazione di un servizio d'interesse generale attraverso un contratto di partenariato di cui all'articolo 180 del decreto legislativo 50 del 2016 con un imprenditore selezionato con le modalità di cui all'articolo 17 commi 1 e 2;*

- *autoproduzione di beni e di servizi strumentali all'ente o agli enti pubblici partecipanti, nel rispetto delle condizioni stabilite dalle direttive europee in materia di contratti pubblici e della relativa disciplina nazionale di recepimento;*
- *servizi di committenza, ivi incluse le attività di committenza ausiliarie, apprestati a supporto degli enti senza scopo di lucro, e di amministrazioni aggiudicatrici di cui all'articolo 3, comma 1, lettera a), del decreto legislativo 50 del 2016.*

Il comma 4 pone un ulteriore requisito per le società in house limitando lo spettro delle attività che possono svolgere e richiedendo alle stesse di avere come oggetto sociale esclusivo una delle attività sopra riportate tranne la progettazione e realizzazione di un'opera pubblica.

I commi 3,5,6,7,8 prevedono delle eccezioni a quanto disposto dai commi precedenti stabilendo che sono sempre ammesse le partecipazioni alle seguenti società:

- le società costituite per la valorizzazione del patrimonio immobiliare come oggetto sociale esclusivo
- le società costituite in attuazione dei determinati regolamenti europei
- le società che hanno come oggetto sociale prevalente la gestione di spazi fieristici e l'organizzazione di eventi fieristici
- le società che hanno come oggetto sociale prevalente la realizzazione e la gestione di impianti di trasporto a fune per la mobilità turistico-sportive in area montana;
- le società con caratteristiche di spin off e di start up universitarie
- le società con caratteristiche analoghe a quelle degli enti di ricerca

1.2.2 Art. 5 Obbligo di motivazione analitica

L'art 5 pone l'obbligo dell'analitica motivazione per ogni partecipazione, pertanto la valutazione della stretta necessità non può essere fatta per gruppi omogenei di società ma per ogni singola partecipazione valutando l'attività effettivamente svolta ed il collegamento con le funzioni camerali.

1.2.3 Art. 20 I criteri

L'art. 20 comma 2 detta alcune condizioni che, se realizzate, impongono alle pubbliche amministrazioni di razionalizzare l'assetto delle proprie partecipazioni:

- la società non rientra in alcuna delle categorie di cui all'articolo 4;
- la società è priva di dipendenti o ha un numero di amministratori superiore a quello dei dipendenti;
- la società svolge attività analoghe o simili a quelle svolte da altre società partecipate o da enti pubblici strumentali;
- la società, nel triennio precedente, ha conseguito un fatturato medio non superiore a un milione di euro;
- la società, non costituita per la gestione di un servizio di interesse generale, ha prodotto un risultato negativo per quattro dei cinque esercizi precedenti;
- esiste una necessità di contenimento dei costi di funzionamento;
- esiste una necessità di aggregazione di società aventi ad oggetto le attività consentite all'articolo 4.

1.2.4 Interpretazioni degli articoli 4 e 20, 2 del Dlgs 175/2016 e le misure da adottare

Le condizioni per il mantenimento delle partecipazioni pubbliche delineate dal Dlgs 175/2016 non hanno la stessa portata: l'art. 4 non ammette deroghe, i criteri dell'art.20,2 non sono né esaustivi, né tassativi.

Ciò significa che nel caso in cui una società non soddisfi i requisiti dell'art.4, la pubblica amministrazione deve alienarla. L'ammissibilità della partecipazione rispetto all'art.4 è però condizione necessaria ma non sufficiente perché occorre verificare anche quanto richiesto dall'art.20,2

Nel caso che ricorra almeno una delle ipotesi previste la pubblica amministrazione ha tre scelte:

- mantenere la partecipazione motivando adeguatamente la scelta
- alienare la partecipazione
- adottare una delle misure previste dall'art.20 commi 1 e 2

Nello specifico le misure previste dall'art.20 commi 1 e 2 sono, tramite piano di riassetto, le seguenti:

- razionalizzazione



- fusione
- soppressione
- messa in liquidazione
- cessione

2 LA SITUAZIONE ATTUALE DELLE PARTECIPAZIONI

2.1 QUADRO AL 23 SETTEMBRE 2016

Alla data del 23 settembre 2016 la Camera di Commercio di Lucca aveva partecipazioni dirette in 14 società alle quali se ne aggiungevano 5 in liquidazione o soggette a procedure concorsuali (Toscana Piante e Fiori scarl, Tirreno Brennero srl, Ceseca Innovazione srl, Retecamere scarl, Garfagnana Ambiente e Sviluppo scarl) e tre società per le quali non si era ancora conclusa la procedura di liquidazione per cessazione ope legis (Borsa Merci Telematica scpa, Isnart scpa, Tecnoservicecamere scpa).

Il grafico qui sotto rappresenta le 14 società attive distinte per forma giuridica.

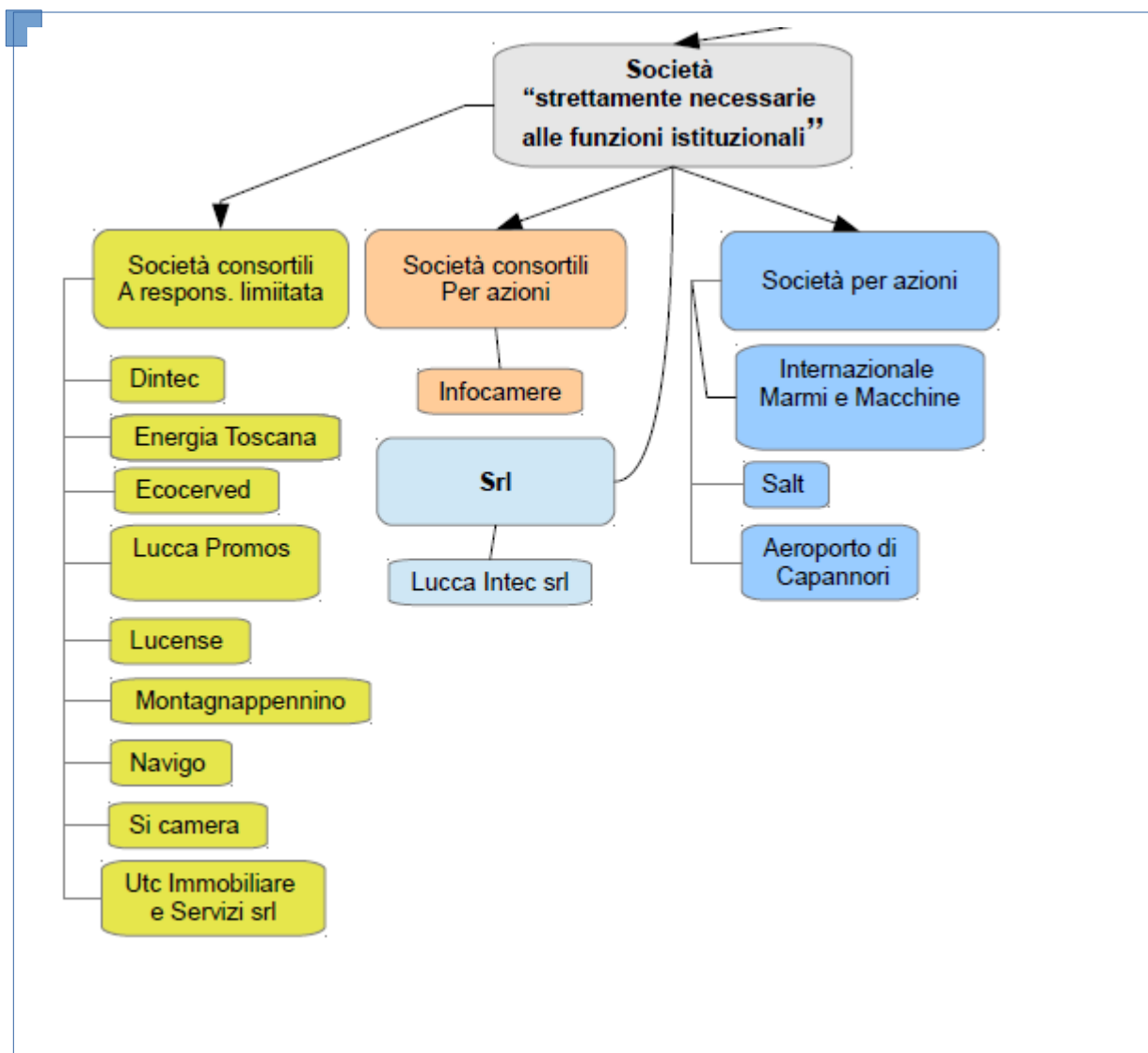

La semplice lettura del grafico mette in evidenza che la Camera di Commercio di Lucca non ha partecipazioni camerali in società con forma giuridica diversa dalle società per azioni o dalle società a responsabilità limitata consortili e non che sono gli unici tipi di società a cui le pubbliche amministrazioni

possono partecipare ai sensi dell'art. 3 del Dlgs 175/2016. La quota di partecipazione camerale non è identica in tutte le società sopra indicate; come emerge anche dalla Nota integrativa al Bilancio consuntivo è possibile distinguere tre categorie:

- le società controllate (Lucca Promos con 80% e Lucca Intec con 100%)
- le società collegate (Lucense con 20%)
- le altre partecipazioni

Inoltre la Camera di Commercio di Lucca, ai sensi dell'art.2 comma 1 lettera g, alla data del 23 settembre u.s. aveva anche una partecipazione indiretta in Energia Toscana o Cet scarl tramite Lucca Intec; anche in questo caso si tratta di una partecipazione minoritaria pari allo 0,085%.

2.2 LE RAZIONALIZZAZIONI GIÀ EFFETTUATE E QUELLE IN CORSO

La normativa sintetizzata nel primo paragrafo va letta non solo nel contesto più ampio delle disciplina delle partecipazioni pubbliche ma anche e soprattutto in stretto collegamento sia con l'art. 3 comma 27 della L244/2007 che con l' art. 1 comma 611 della legge 190/2014. In questo paragrafo, pertanto, si riassume quanto fatto dalla Camera di Commercio di Lucca in attuazione delle precedenti normative per mettere in evidenza come lo sforzo di razionalizzare il proprio portafoglio di partecipazioni sia iniziato già nel 2014.

2.2.1 Applicazione degli art. 3 comma 27 della Legge 244/2007 ed esiti al 31 /12/2014

L'art.3 comma 27 delle legge 244/2007 va letto in stretto coordinamento con il comma 29 della medesima legge e con l'art. 1 comma 569 della L147/2013.

Questa normativa sancisce il divieto di mantenere partecipazioni non strettamente necessarie per il perseguimento delle proprie finalità istituzionali e fissa un termine per la loro alienazione. L'art.1 comma 569 delle Legge 147/2013 proroga ulteriormente il termine e stabilisce che le partecipazioni vietate e non alienate tramite evidenza pubblica cessano ope legis a far data dal 1° gennaio 2015.

A luglio 2014 si sono rinnovati gli organi camerale che si sono occupati anche della revisione delle partecipazioni ; la Giunta camerale, visto il termine del 31 dicembre 2014 per procedere alla vendita delle partecipazioni tramite evidenza pubblica, ha assunte le delibere 73 del 1/10/2014 e 105 del 24/11/2014 con le quali ha dichiarato non strettamente necessarie al perseguimento delle proprie finalità istituzionali la partecipazioni nelle seguenti dodici società:

- Borsa Merci Telematica scpa;
- Tecnoholding spa
- Tecnoservicecamere scpa
- IC Outsourcing scarl

- Job camere srl
- Firenze Fiera spa
- Polis spa
- Società per la certificazione della qualità nell'agroalimentare spa
- Lucca Fiere e Congressi spa
- Logistica Toscana scar
- Isnart scpa
- Tca srl

Successivamente si è proceduto alla vendita tramite bando ad evidenza pubblica delle partecipazioni suddette tranne che per Lucca Fiere e Congressi spa; in quest'ultimo caso, infatti, la cessione del pacchetto azionario è rientrata all'interno di un Accordo di Programma con il Comune di Lucca.

Al momento dell'entrata in vigore dell'art. 1 comma 611 delle legge 190/2014, tutte le gare erano andate deserte e si era proceduto alla cessione definitiva dei pacchetti azionari in Lucca Fiere e Congressi spa e in Agroqualità spa e si era accettata l'offerta di un socio per l'acquisto delle quote di TCA srl.

Le altre partecipazioni, pertanto, come disponeva la normativa, erano cessate ope legis.

2.2.2 Applicazione dell'art.1 comma 611 della legge 190/2014

L'art. 1 comma 611 delle legge 190/2014 disponeva che

Fermo restando quanto previsto dall'articolo 3, commi da 27 a 29, della legge 24 dicembre 2007, n. 244, e successive modificazioni, e dall'articolo 1, comma 569, della legge 27 dicembre 2013, n. 147, e successive modificazioni, al fine di assicurare il coordinamento della finanza pubblica, il contenimento della spesa, il buon andamento dell'azione amministrativa e la tutela della concorrenza e del mercato, le regioni, le province autonome di Trento e di Bolzano, gli enti locali, le camere di commercio, industria, artigianato e agricoltura, le università e gli istituti di istruzione universitaria pubblici e le autorità portuali, a decorrere dal 1° gennaio 2015, avviano un processo di razionalizzazione delle società e delle partecipazioni societarie direttamente o indirettamente possedute, in modo da conseguire la riduzione delle stesse entro il 31 dicembre 2015, anche tenendo conto dei seguenti criteri:

- a) eliminazione delle società e delle partecipazioni societarie non indispensabili al perseguimento delle proprie finalità istituzionali, anche mediante messa in liquidazione o cessione;*
- b) soppressione delle società che risultino composte da soli amministratori o da un numero di amministratori superiore a quello dei dipendenti;*
- c) eliminazione delle partecipazioni detenute in società che svolgono attività analoghe o simili a quelle svolte da altre società partecipate o da enti pubblici strumentali, anche mediante operazioni di fusione o di internalizzazione delle funzioni;*
- d) aggregazione di società di servizi pubblici locali di rilevanza economica;*

contenimento dei costi di funzionamento, anche mediante riorganizzazione degli organi amministrativi e di controllo e delle strutture aziendali, nonché attraverso la riduzione delle relative remunerazioni.



In attuazione di quest'obbligo la Camera di Commercio di Lucca ha adottato, con la Delibera di Giunta n°14 del 30/03/2015, il proprio Piano di razionalizzazione, ne ha curato l'attuazione ed ha reso conto di quanto fatto entro il 31 dicembre 2015 con la Delibera di Giunta n°19 del 17/02/2016

Al momento dell'adozione del Piano erano ancora in corso sette procedure su dieci ai sensi del combinato disposto degli articoli 3 commi 27 e 29 delle legge 244/2007 e l'art. 1 comma 569 della L147/2013 e tale dato, oltre allo scarso tempo a disposizione per eseguire le azioni previste dal Piano, ha fatto sì che la Camera di Commercio di Lucca decidesse di concentrare i propri sforzi sul portare a conclusione le azioni già intraprese con l'aggiunta di cercare di contenere i costi per Utc Immobiliare e Servizi scarl.

Al 31 dicembre 2015, come evidenziato nella Relazione sull'attuazione del Piano di razionalizzazione, si erano concluse le seguenti procedure:

- Ic Outsourcing scarl
- Jobcamere srl
- Polis spa
- Logistica Toscana scarl

Inoltre erano in fase di definizione Tecno Holding spa, Firenze Fiera spa e Tecnoservicamere scpa mentre si era creato un contenzioso con Borsa Merci Telematica scpa e Isnart scpa.

Dopo il marzo 2016 la Camera di Commercio di Lucca ha proseguito nelle azioni per arrivare alla vendita o alla liquidazione delle partecipazioni dichiarate "non strettamente necessarie per il perseguimento delle proprie finalità istituzionali" nel 2014; in questo modo si è giunti alla liquidazione di Firenze Fiera spa ed alla vendita dei pacchetti azionari di Tecno Holding spa e di Tecnoservicecamere scpa. Inoltre la Camera di Commercio di Lucca ha ritenuto opportuno, visti i tagli al bilancio camerale operati dal DL 90/2014, cedere l'intero pacchetto azionario di Toscana Aeroporti spa.

3 IL PIANO: IMPOSTAZIONE

Nel periodo intercorso tra la legge 190/2014 ed la scadenza del termine di cui al Dlgs 175/2016 sono avvenuti fatti importanti per il sistema camerale:

- ha iniziato ad esplicare i suoi effetti il DL 90/2014 con la progressiva riduzione del diritto camerale;
- si sono concluse, successivamente al 31 dicembre 2015, alcune delle azioni previste nel Piano di razionalizzazioni di cui alla legge 190/2014;
- alcune società sono state poste in liquidazione o per esse si è avviata una procedura concorsuale
- è stato approvato in via definitiva il decreto di riforma delle Camere di Commercio (Dlgs 219/2016) che ha inciso profondamente sulle funzioni camerali;

In questo contesto è, perciò, necessario rivedere quanto già stabilito dalla Giunta camerale in merito alle società “strettamente necessarie al perseguimento delle proprie finalità istituzionali”. Stante, però, la situazione di estrema incertezza normativa per i motivi ricordati in precedenza, si è agito con prudenza tenendo conto anche di quanto fatto da altre amministrazioni pubbliche specie per i casi in cui la partecipazione camerale è estremamente minoritaria; in particolar modo si è tenuto conto della delibera del Consiglio regionale della Toscana n° 5 del 7/12/2016 con la quale, nell’aggiornare il Documento di economia e finanza regionale, ha deliberato in merito alla razionalizzazione delle proprie partecipazioni.

Si è ritenuto, pertanto, opportuno impostare quest’atto ricognitivo individuando le seguenti casistiche

- Società partecipate direttamente e non assoggettate alle misure di cui agli articoli 20,1 e 24 del Dlgs 175/2016
- Società partecipate direttamente già assoggettate a procedura di dismissione ed inserite nel Piano di razionalizzazione di cui all’art. 24 del Dlgs 175/2016
- Società partecipate direttamente ed indirettamente assoggettate alle misure di cui agli articoli 20,1 e 24 del Dlgs 175/2016
- Società partecipate direttamente e non inserite nel piano di razionalizzazione di cui all’art.24 del Dlgs 175/2016 in quanto assoggettate a liquidazione o procedura concorsuale
- Società liquidate successivamente all’approvazione della Relazione sui risultati conseguiti al 31 dicembre 2015 in riferimento ai Piani operativi di razionalizzazione di cui alla legge 190/2014

Il presente documento è corredato da una relazione tecnica che, oltre a presentare le caratteristiche principali delle società partecipate, contiene per ciascuna la verifica del possesso dei requisiti di cui all’art.4 e della presenza delle condizioni di cui all’art.20,2 del Dlgs 175/2016. Nei paragrafi successivi si dà conto solo dell’esito della verifica e della scelta della Camera di Commercio di Lucca in merito al fatto di assoggettarle o meno alle misure di cui agli articoli 24 e 20,1 del Dlgs 175/2016; l’essere inserito in questo

elenco non significa automaticamente alienazione in quanto, come precisato nel paragrafo 1.2.4, sono possibili anche altre soluzioni. Per ciascuna società esaminata il presente documento contiene, come conseguenza della ricognizione effettuata, proposte da sottoporre alla Giunta camerale che possono essere di conferma della partecipazione o di attuazione di una delle misure previste dal Dlgs 175/2016 anche tenendo conto, vista in molti casi l'esiguità della quota camerale, di quanto deliberato da altri enti pubblici in primis la Regione Toscana per Energia scrl ed Imm spa ed il Comune di Capannori per l'Aeroporto di Capannori spa.

Solo il terzo paragrafo tratta delle partecipazioni indirette in quanto la Camera di Commercio di Lucca detiene solo una partecipazione indiretta ai sensi del Dlgs 175/2016 e rientra nell'ipotesi di quelle soggette alle misure di cui agli articoli 20,1-2 e 24 del Testo Unico sulle partecipazioni pubbliche.

3.1 SOCIETÀ PARTECIPATE DIRETTAMENTE ED INDIRETTAMENTE E NON ASSOGGETTATE ALLE MISURE DI CUI AGLI ARTICOLI 20,1-2 E 24 DEL DLGS 175/2016

In questo gruppo rientrano le seguenti società partecipate dalla Camera di Commercio di Lucca:

Infocamere scpa, Salt spa, Lucense scrl, Montagnappennino scrl, Navigo scrl, Ecocerved scrl, Dintec scrl, Sicamera scrl

3.1.1 Valutazione in base all'art.4 del Dlgs 175/2016

Tutte queste otto società non presentano profili problematici in merito all'articolo 4 in quanto o rientrano pienamente nei commi 1 e 2 oppure, come nel caso di Montagnappennino scrl si ricade in una delle eccezioni previste.

La valutazione del loro essere strettamente necessarie al perseguimento delle finalità istituzionali è stata fatta tenendo conto delle nuove funzioni camerali di cui al Dlgs 219/2016 applicandolo con cautela in quanto, essendoci pendenti dei ricorsi alla Corte costituzionale da parte di alcune Regioni ed essendo stata respinta la riforma costituzionale del Titolo V, le disposizioni in esso contenute potrebbero essere modificate. Nella tabella seguente si riporta l'esito della valutazione delle partecipazioni sopra indicate rispetto a quanto previsto dall'art. 4 del Dlgs 175/2016, per maggiori dettagli sulle singole società si rinvia alla relazione tecnica allegata al presente documento.

società	Art. 4 comma 1 Dlg 175/2016 sia come vincolo di scopo che di attività		Art. 4 comma 2 Dlgs 175/2016	Art 4 comma 4 Dlgs 175/2016	Altre ipotesi articolo 4 Dlgs 175/2016
	vincolo di scopo	richiamo alle finalità camerali di cui al Dlgs 219/2016			
Infocamere scpa	si	Art 2 comma 1 lettere a,b,c,e	lettera d	ok	non applicabile
Si camera scrl	si	art 2 comma 1 lettera c e d	lettera d	ok	non applicabile
Dintec scrl	si	Art.2 comma 1 lettera d e g	lettera d	ok	non applicabile
Ecocerved scrl	si	art.2 comma 1 lettera d ter	lettera d	ok	non applicabile
Salt spa	si	Art.2 comma 4	lettera a	non applicabile	non applicabile
Lucense scrl	si	Art. 2 comma 1 lettere d, dbis, dter, g	lettera a	non applicabile	Comma 8 seconda parte
Navigo scrl	si	Art 2 comma 1 lettera d	lettera a	non applicabile	non applicabile
Montagnappennino scrl	si	Art. 2 comma 1 lettera d	nessuna		Comma 6

Tabella 1: Società non soggette alle misure di cui agli art. 20 e 24 del Dlgs 175/2016: esiti della valutazione di cui all'art.4 del Dlgs 175/2016

3.1.2 Valutazione in base all'art. 20, 2 del Dlgs 175/2016

Nelle premesse (vedi par. 1.2.4) al presente documento si era messo in evidenza il fatto che una valutazione negativa ai requisiti previsti dall'art. 4 del Dlgs 175/2016 comporta un obbligo di dismissione immediata; una valutazione positiva non è però condizione sufficiente al mantenimento delle partecipazioni in quanto va verificato se si realizza almeno una delle condizioni previste dall'art.20 comma 2. In caso affermativo è tuttavia possibile motivare il mantenimento della partecipazione.

Per le otto società sopra riportate, come si riporta nella relazione allegata, ci sono quattro casi in cui si verifica almeno una delle condizioni di cui all'art.20,2 del Dlgs 175/2016. Nella tabella qui sotto si riporta l'esito della verifica con indicati gli eventuali parametri non rispettati.

	Ammissibilità art 20 comma 2	
società	esito	nota
Infocamere scpa	ok	non ricorre alcuna ipotesi
Dintec scrl	ok	Ricorre ipotesi di attività analoghe
Ecocerved scrl	ok	Non ricorre alcuna ipotesi
Si camera scrl	ok	Ricorre ipotesi di attività analoghe
Salt spa	ok	Non ricorre alcuna ipotesi
Lucense scrl	ok	ricorre ipotesi attività analoghe
Navigo scrl	ok	Ricorrono ipotesi di numero dipendenti inferiore al numero degli amministratori , di fatturato medio inferiore al milione di euro.
Montagnappennino scrl	ok	Ok anche se non è valutabile per l'aspetto del fatturato in quanto costituita nel 2016.

Tabella 2: società non soggette alle misure di cui agli articoli 20 e 24 del Dlgs 175/2016: valutazione di cui all'art. 20,2 del Dlgs 175/2016

3.1.3 Motivi per i quali le società per le quali si è verificata almeno una delle condizioni di cui all'art. 20, 2 non saranno oggetto delle misure previste dall'art. 24 o dall'art. 20 commi 1 e 2 del Dlgs 175/2016

La Camera di Commercio di Lucca ritiene che il verificarsi delle condizioni di cui all'art.20,2 del Dlgs 175/2016 non comporti l'obbligo di inserire le società tra quelle soggette alle misure di cui agli art. 20 e 24 del Dlgs 175/2016 per i seguenti motivi:

- i criteri sono esemplificativi e non obbligatori perché, altrimenti, si comprimerebbe eccessivamente la discrezionalità amministrativa;
- un'applicazione rigorosa dei criteri potrebbe portare a situazioni paradossali per cui si costringerebbe la pubblica amministrazione ad uscire da società sane ed utili;
- un'applicazione rigorosa dei criteri e la conseguente uscita massiccia dei soci pubblici potrebbe causare problemi alle società stesse per far fronte alla liquidazione delle partecipazioni ed esporrebbe l'ente pubblico, in una situazione di incertezza normativa, al rischio di contenziosi anche onerosi.

Qui di seguito, pertanto, cerchiamo di spiegare per quali motivi la Camera di Commercio di Lucca ritiene di poter mantenere le partecipazioni in Dintec scrl, Sicamera scrl, Lucense scrl, Navigo scrl.

3.1.3.1 Dintec scrl

La partecipazione in questa società presenta una possibile sovrapposizione di attività con Lucense scrl per quanto riguarda la certificazione e la qualificazione dei prodotti. Si tratta, però, di una sovrapposizione solo potenziale in quanto i prodotti e le filiere di interesse sono diverse. La Camera di Commercio di Lucca ritiene, pertanto, di non dover attuare alcuna misura nei confronti della propria partecipazione in Dintec scrl anche perché questa società è destinata a diventare il braccio operativo di Unioncamere per progetti affidati dal Ministero dello Sviluppo Economico al sistema camerale in materia di Industria 4.0, ambito di operatività che sarà sempre più importante nei prossimi anni anche per le imprese del nostro territorio.

3.1.3.2 Sicamera scrl

La partecipazione in questa società presenta una possibile sovrapposizione di attività con quelle di Lucense scrl o di Infocamere scpa. Si tratta, però, di una sovrapposizione solo potenziale in quanto la Camera di Commercio di Lucca non la utilizza per questi servizi. La Camera di Commercio di Lucca ritiene, pertanto, di non dover attuare alcuna misura nei confronti della propria partecipazione in Sicamera scrl in quanto è un utile strumento per la digitalizzazione delle proprie attività ed, inoltre, svolge attività nell'ambito della vigilanza del mercato e del controllo sulla conformità dei prodotti.

3.1.3.3 Lucense scrl

La Camera di Commercio di Lucca, come evidenziato nella relazione tecnica allegata, ha una partecipazione diretta pari al 20% .

La compagine sociale è a prevalenza privata. Lucense scrl svolge molteplici attività ed opera, con regime di separazione contabile, anche come organismo di ricerca; tra le sue attività ve ne sono alcune come la qualificazione dei prodotti, i servizi e consulenze informatiche e telecomunicazioni che sono svolte da altri soggetti partecipati dalla Camera di Commercio di Lucca (Infocamere scpa, Dintec scrl, Sicamera scrl) e quindi ricorre una delle condizioni previste dall'art.20, 2. Nonostante ciò la Camera di Commercio di Lucca non ritiene di dover dismettere questa partecipazione perché la sua presenza nella compagine sociale di Lucense non è legata a queste attività che ha in comune ad altri soggetti partecipati per cui, di fatto, la

sovrapposizione non esiste. La Camera di Commercio di Lucca è invece interessata alle attività sul laboratorio per la qualità della carta e soprattutto a tutto ciò che fa come organismo di ricerca.

3.1.3.3 Navigo scarl

La Camera di Commercio di Lucca, come evidenziato nella relazione tecnica allegato, ha una partecipazione diretta pari al 8,127% ma non esprime alcun membro nell'organo amministrativo.

La relazione mette in evidenza che ricorrono due delle condizioni previste dall'art.20, 2 del Dlgs 175/2016

- numero degli amministratori superiori al numero dei dipendenti
- fatturato medio inferiore al milione di euro negli ultimi tre anni

La Camera di Commercio di Lucca ritiene di non dover dismettere questa partecipazione per i seguenti motivi:

- essendo una società a maggioranza privata, le decisioni in merito alla composizione ed al numero degli amministratori non rientrano nei poteri della Camera di Commercio di Lucca;
- l'ampiezza dell'organo amministrativo è un punto di forza di questa società perché in questo modo sono rappresentate tutte le componenti della nautica che, come si sa, coinvolge imprese di caratteristiche molto diverse.
- Non sono previsti compensi per i membri dell'organo amministrativo per cui l'ampiezza non incide sulla struttura dei costi societari.
- Il numero dei dipendenti ristretto è un punto di forza ed è frutto di una modalità organizzativa che permette di contenere i costi pur offrendo servizi ad alto valore aggiunto.
- Il fatturato inferiore al milione di euro è dovuto ad una scelta per cui si offrono servizi ai soci partecipando a bandi di finanziamento anche complessi e svolgendo, quindi, servizi di interesse generale piuttosto che operare sul mercato vendendo servizi standard.
- Se la Camera di Commercio di Lucca uscisse da una società sana e ben gestita non solo non risparmierebbe nulla ma si troverebbe senza strumenti per poter operare in un settore cruciale per l'economia locale come quello della nautica.

3.2 SOCIETÀ PARTECIPATE GIÀ ASSOGETTATE A PROCEDURA DI DISMISSIONE ED INSERITE NEL PIANO DI RAZIONALIZZAZIONE DI CUI ALL'ART. 24,2 DEL DLGS 175/2016

L'art. 1 comma 611 della legge 190/2014 imponeva alle pubbliche amministrazioni l'adozione di un Piano di razionalizzazione delle proprie partecipazioni entro il 31 marzo 2015; nel precedente paragrafo 2.2.2 si è dato conto di quanto fatto dalla Camera di Commercio di Lucca e degli sviluppi successivi alla rendicontazione degli esiti del Piano di razionalizzazione. In questa sede ci limitiamo a dire che la Camera di

Commercio di Lucca non intende riavviare le procedure per le due società non ancora liquidate: Borsa Merci Telematica scpa e Isnart scpa. Tale scelta è dovuta ai seguenti motivi:

- la partecipazione in queste due società è cessata ope legis il 1° gennaio 2015;
- la mancata liquidazione delle azioni è dovuta ad un'inadempienza da parte degli organi delle due società;
- le due società hanno applicato male la legge: nel caso della Camera di Commercio di Lucca, infatti, non si poteva dire che la competenza nello stabilire il valore della liquidazione fosse dell'Assemblea perché la dismissione era stata confermata anche nel Piano operativo di razionalizzazione.
- Le due società hanno disatteso la giurisprudenza contabile in materia in quanto hanno dato all'Assemblea il potere di decidere se accettare o meno il recesso mentre a quest'organo spetta solo quello di stabilire il valore della liquidazione.
- La Camera di Commercio di Lucca si è uniformata nel suo comportamento all'atto di indirizzo di Unioncamere che esortava gli enti camerali dall'astenersi dall'esercizio dei poteri del socio rimanendo nella loro capacità solo l'alienazione a terzi interessati della propria partecipazione.

Con il presente atto la Camera di Commercio di Lucca conferma che Borsa Merci Telematica scpa e Isnart scpa non sono strettamente necessarie al perseguimento delle proprie finalità istituzionali.

Per quanto riguarda Borsa Merci Telematica scpa la partecipazione camerale e la conseguente onerosa quota sociale non sono giustificate perché le aziende della Provincia di Lucca non sono interessate agli strumenti gestiti da questa.

Per quanto concerne, invece, Isnart la Camera di Commercio di Lucca non ha mai utilizzato gli studi ed i servizi da essa offerti e non ritiene utile attivarli in futuro perché sul territorio provinciale esistono altre realtà che da anni operano nel settore e che sono sostenute da soggetti partecipati dalla Camera di Commercio di Lucca (Fondazione Campus e Celsius sostenute da Fondazione Lucchese Alta Formazione e Ricerca).

3.3 SOCIETÀ PARTECIPATE DIRETTAMENTE DA INSERIRE NEL PIANO DI RAZIONALIZZAZIONE DI CUI ALL'ART. 24 IN QUANTO NON RITENUTE AMMISSIBILI AI SENSI DEGLI ART.4, 5 E 20 DEL DLGS 175/2016

Fanno parte di questo gruppo, per motivi diversi l'una dall'altra, le seguenti società: Aeroporto di Capannori spa, Energia Toscana scrl, Internazionale Marmi e Macchine spa (Imm spa), Lucca Intec srl, Lucca Promos scarl, Utc Immobiliare e Servizi scrl

3.3.1 Valutazione in base all'art.4 del Dlgs 175/2016

Solo una di queste società, come evidenziato nella relazione allegata, risulta non ammissibile ai sensi problemi dell'art. 4.

La valutazione del loro essere strettamente necessarie al perseguimento delle finalità istituzionali è stata fatta tenendo conto delle nuove funzioni camerali di cui al Dlgs 219/2016 applicandolo con cautela in quanto, essendoci pendenti dei ricorsi alla Corte costituzionale da parte di alcune Regioni ed essendo stata respinta la riforma costituzionale del Titolo V, le disposizioni in esso contenute potrebbero essere modificate. Nella tabella seguente si riporta l'esito della valutazione delle partecipazioni sopra indicate rispetto a quanto previsto dall'art. 4 del Dlgs 175/2016 nel suo complesso anche se l'art.24 richiama direttamente i primi tre commi dell'art. 4 ed indirettamente gli altri tramite rinvio all'art.20. Questa scelta è dovuta al fatto che si ritiene più logico e chiara trattare insieme tutti gli aspetti dell'art. 4. Per maggiori dettagli sulle singole società si rinvia alla relazione tecnica allegata al presente documento.

Società	Art 4 comma 1		Art. 4 comma 2	Art 4 comma 4	Altre ipotesi articolo 4
	vincolo di scopo	richiamo alle finalità camerali di cui al Dlgs 219/2016			
Utc Immobiliare e servizi srl	no	nessuno	non rientra in nessun caso	non applicabile	non applicabile
Energia Toscana	si	principio costituzionale di efficienza della pubblica amministrazione	lettera e	ok	non applicabile
Imm spa	si	Art. 2 comma 1 lett d	lettera a	non applicabile	Comma 7
Aeroporto di Capannori spa	si	Art.2 comma 4	lettera a	non applicabile	non applicabile
Lucca Intec srl	si	Art. 2 comma 1 lettere d e comma 4	lettera a	non applicabile	non applicabile
Lucca Promos scrll	si	Art 2 comma 1 lettera d	lettera a	non applicabile	non applicabile

Tabella 3: Società da inserire nel piano di razionalizzazione: valutazione ai sensi dell'art. 4 del Dlgs 175/2016

3.3.2 Valutazione in base all'art. 20, 2 del Dlgs 175/2016

Nel paragrafo 1.2.4 del presente documento si è messo in evidenza come l'ammissibilità di una partecipazione societaria ai sensi dell'art. 4 sia condizione necessaria ma non sufficiente per escluderla dalle misure di cui agli articoli 20 commi 1 e 2 e 24; in questo paragrafo, però, si è preferito riportare l'esito della verifica in base all'art.20,2 per tutte le sei società partecipate prima di spiegare nel dettaglio le misure scelte per ciascuna di esse invece di concentrarsi solo su quelle che avevano passato il primo esame.

La tabella seguente riporta esito della verifica con indicati gli eventuali parametri non rispettati, per i dettagli si rinvia alla relazione allegata

Ammissibilità art 20 comma 2		
società	esito	nota
Aeroporto di Capannori spa	no	Ricorre ipotesi del fatturato medio inferiore al milione di euro
Energia Toscana srl	ok	ricorre ipotesi fatturato inferiore al milione di euro
Imm spa	no	Ricorre ipotesi di amministratori superiori ai dipendenti
Lucca Intec srl	no	Ricorrono ipotesi del fatturato medio inferiore al milione di euro, del contenimento dei costi e dell'aggregazione tra soggetti che svolgono attività ammesse.
Lucca Promos srl	no	Ricorrono ipotesi del fatturato medio inferiore al milione di euro, del contenimento dei costi e dell'aggregazione tra soggetti che svolgono attività ammesse.
Utc Immobiliare e servizi srl	no	Ricorrono le ipotesi di amministratori superiori ai dipendenti, di fatturato medio inferiore al milione di euro, di necessità di contenimento dei costi

Tabella 4: Società da inserire nel piano di razionalizzazione: esito valutazione art. 20, 2 del Dlgs 175/2016

3.3.3 Misure proposte ai sensi degli articoli 20 commi 1 e2 e 24 del Dlgs 175/2016

Sulla base delle valutazioni effettuate la normativa impone, come spiegato nel paragrafo 1.2.4, alle pubbliche amministrazione di alienare la partecipazione o di adottare una delle misure previste dall'art.20 commi 1 e2 del Dlgs 175/2016; nei paragrafi seguenti saranno espone le misure proposte per le sei società sopra individuate.

3.3.2.1 Aeroporto di Capannori spa

Questa società è al momento completamente in mano pubblica anche se è in corso una trattativa privata tra alcuni soggetti privati ed il Comune di Capannori affinché, pur rimanendo un controllo da parte dell'ente comunale sulle decisioni strategiche, il pacchetto azionario passi in maggioranza in mano a dei privati.

La Camera di Commercio di Lucca condivide quanto sostenuto dal Comune di Capannori nella Determinazione n° 1719 del 23/12/2016 ovvero che il valore economico residuo della società consiste nella sua titolarità della concessione Enac, che la continuità aziendale è presupposto per non disperdere il valore economico residuo di questa partecipazione e che è importante che tale continuità non si arresti fino a

quando non si conoscono gli esiti della trattativa per la cessione di gran parte del pacchetto azionario del Comune di Capannori. Inoltre, nella Giunta scorsa, la Camera di Commercio di Lucca ha implicitamente approvato il percorso avviato dal Comune di Capannori rinunciando al proprio diritto di prelazione al fine di accelerare l'operazione di cessione azionaria in caso di buon esito delle trattative. In questo, contesto, pertanto, l'adozione di qualsiasi misura prevista dal Dlgs 175/2016 potrebbe creare intralci alla trattativa ed alla continuità aziendale, pertanto si ritiene di poter rinviare la decisione su quale misura adottare nei confronti di questa partecipata una volta definite le trattative tra il Comune di Capannori ed i potenziali soci privati e conseguentemente il piano industriale della società. La possibilità del rinvio in casi particolari è ammessa da autorevole dottrina che mette in evidenza come la razionalizzazione ordinaria prevista dall'art.20 del Dlgs 175/2016 investa in prima battuta le società per le quali non sia stata assunta alcuna decisione in sede di revisione straordinaria ai sensi dell'art. 24 del Dlgs 175/2016.

3.3.2.2 Energia Toscana srl

La Camera di Commercio di Lucca, come evidenziato nella relazione tecnica allegata, ha sia una partecipazione diretta che una indiretta in Energia Toscana scrl pari rispettivamente a 0,064 % (diretta) e a 0.085% (indiretta)

Nella compagine sociale di questa società consortile c'è una netta maggioranza di soci pubblici che usufruiscono principalmente del servizio di acquisto dell'energia a prezzi più vantaggiosi di quelli del mercato ed in linea con le Convenzioni Consip. La relazione allegata mette in evidenza il fatto che l'unica condizione non soddisfatta dell'art.20,2 del Dlgs 175/2016 è quella del fatturato inferiore al milione di euro; si tratta di un limite molto discusso e che potrebbe essere modificato in sede di Intesa Stato-Regioni anche se, al momento, rimane nella bozza di Decreto legislativo di riforma licenziata in prima lettura dal Consiglio dei Ministri.

Vista l'esiguità delle partecipazioni dirette ed indirette camerali, si propone, pertanto, di non dismettere questa partecipazione ma di contribuire, ad un piano di riassetto e di potenziamento operativo in modo da permettere una crescita del fatturato di questa società così come deliberato dalla Regione Toscana. Questa scelta appare la più corretta non solo per l'incertezza normativa ma anche perché uscire dalla compagine sociale significherebbe reinternalizzare l'acquisizione di un servizio fondamentale con costi in termini di risorse umane e di tempo superiori a quelli attuali che nel 2015 ammontavano a 233 euro e senza risparmi perché saremmo obbligati ad aderire alla Convenzione Consip che non ha prezzi migliori delle gare fatte da Energia Toscana scrl.

3.3.2.3 Internazionale Marmi e Macchine spa

La Camera di Commercio di Lucca, come evidenziato nella relazione, è interessata a rimanere in questa società sia per le attività svolte direttamente che per le attività svolte dalla sua controllata al 100% (Carrara Fiere spa) soprattutto in relazione alle fiere internazionali per il lapideo e la nautica che sono due settori portanti dell'economia della Provincia di Lucca.

Nella compagine sociale c'è una netta prevalenza dei soci pubblici con una preponderanza del Comune di Carrara e della Regione Toscana. La relazione mette in evidenza che si presenta solo una delle condizioni indicate dall'art.20,2 ovvero la presenza di un numero di amministratori superiore a quello dei dipendenti; ciò è dovuto ad una scelta organizzativa che ha preferito incardinare i dipendenti sulla controllata al 100%. Viste l'esiguità della quota camerale e la situazione economica sia di Imm spa che di Carrara Fiere spa si suggerisce di aderire alla proposta fatta dalla Regione Toscana di fusione tra i due soggetti.

3.3.2.4 Lucca Intec srl e Lucca Promos scarl

Queste due società sono trattate congiuntamente in quanto, in data successiva alla entrata in vigore della legge si è perfezionato il recesso dell'Amministrazione provinciale di Lucca da Lucca Promos con la conseguenza che la Camera di Commercio di Lucca oggi è socia unica di due società con fatturato inferiore al milione di euro.

Verificati i tagli che hanno interessato le risorse camerali, la Camera di Commercio di Lucca per un contenimento dei costi decide di avviare il processo di fusione tra le due società .

3.3.2.5 Utc immobiliare e servizi srl

La presenza nella compagine sociale di questa società non è giustificabile alla luce dei nuovi stringenti criteri per le società a partecipazione pubblica, pertanto l'unica scelta possibile è quella di confermare la scelta della sua alienazione sollecitando Unioncamere Toscana a dare attuazione all'offerta di acquisto delle quote accettata dalla Camera di Commercio di Lucca con la Delibera di Giunta n° 81 del 4/12/2015.

3.4 SOCIETÀ PARTECIPATE DIRETTAMENTE E NON INSERITE NEL PIANO DI RAZIONALIZZAZIONE DI CUI ALL'ART.24 DEL DLGS 175/2016 IN QUANTO ASSOGGETTATE A LIQUIDAZIONE O PROCEDURA CONCORSALE

In questo gruppo vi rientrano Tirreno Brennero srl, Garfagnana Ambiente e Sviluppo scrl, Toscana Pianta e Fiori scrl, Retecamere scrl, Ceseca Innovazione srl; sono tutte in liquidazione tranne l'ultima per la quale è stata avviata la procedura fallimentare.

La liquidazione di Tirreno Brennero srl dovrebbe concludersi a breve in quanto l'Assemblea ha approvato il bilancio finale di liquidazione chiuso in bonis; per le altre tre la Camera di Commercio di Lucca in data 22 febbraio u.s. ha chiesto informazioni ai liquidatori ma non è ancora arrivata alcuna risposta.

Per quanto riguarda il Ceseca Innovazione srl, nell'ultimo Rapporto sullo Stato della Procedura del settembre 2016 il curatore prospetta tempi medio-lunghi ed incerti in quanto, oltre alla riscossione dei crediti, rimane ancora da vendere l'immobile; a tal fine dichiara che *"I tempi ipotizzabili per l'ultimazione della procedura dipendono fortemente dall'andamento del mercato immobiliare e dall'appetibilità sullo stesso dei beni della procedura, nonché dalla definizione del contenzioso pendente"*.

4 CONCLUSIONI

Con il presente Atto ricognitivo la Camera di Commercio di Lucca ha accertato quanto segue:

- l'esistenza dei requisiti previsti dall'art. 4 del Dlgs 175/2016 per le seguenti società: Dintec srl, Energia Toscana scrl, Ecocerved scrl, Lucca Promos scrl, Lucca Intec srl, Lucense scrl, Montagnappennino scrl, Navigo scrl, Si Camera scrl, Infocamere scpa, Imm spa, Salt spa, Aeroporto di Capannori spa;
- la non necessità di adottare alcuna delle misure previste dal Dlgs 175/2016 per le seguenti società: Infocamere scpa, Ecocerved scrl, Salt spa, Montagnappennino scrl, Navigo scrl, Lucense scpa, Dintec scrl, Si camera scrl.
- La conferma dell'insussistenza del requisito dell'essere strettamente necessaria alla funzioni camerali per le partecipazioni in Borsa Merci Telematica scpa ed Isnart scpa ;
- La non necessità di avviare nuove procedure per arrivare alla dismissione delle partecipazioni in Borsa Merci Telematica scpa ed Isnart scpa in quanto la partecipazione è cessata ope legis il 1° gennaio 2015 e la liquidazione non è avvenuta per inadempienza degli organi societari.
- L'impossibilità di mantenere la propria partecipazione in Utc immobiliare e servizi scrl
- La necessità di adottare una delle misure prevista dalla normativa vigente per Lucca Intec srl, Lucca Promos scrl, Aeroporto di Capannori spa, Energia Toscana scrl, Imm spa.

La tabella qui sotto riassume le proposte di misure specifiche per sei società che, se approvate dalla Giunta camerale, porterebbero, una volta attuate, ad una riduzione delle partecipazioni societarie della Camera di Commercio di Lucca.

Società	Misura
Aeroporto di Capannori spa	Razionalizzazione con rinvio decisione dopo l'esito della trattativa tra Comune di Capannori e soci privati
Energia Toscana srl	Razionalizzazione tramite adesione alla proposta della Regione Toscana
Imm spa	Adesione alla proposta della Regione Toscana di fusione con Carrara Fiere spa
Lucca Intec srl	Fusione con Lucca Promos
Lucca Promos scrl	Fusione con Lucca Intec

Tabella 5: Riassunto delle misure proposte alla Giunta camerale sulla base dell'atto ricognitivo

Allegato all'atto ricognitivo

Nelle pagine seguenti sono riportate schede per le seguenti società:

- Aeroporto di Capannori
- Energia Toscana scarl
- Dintec scrl
- Ecocerved scrl
- Imm spa
- Infocamere scpa
- Lucca Intec srl
- Lucca Promos scarl
- Lucense scrl
- Montagnappennino scrl
- Navigo scrl
- Salt spa
- Si Camera scrl
- Utc Immobiliare e servizi scrl

Per ciascuna di esse sono indicati alcuni dati anagrafici, la valutazione in base all'art.4 del Dlgs 175/2016 nonché i dati relativi ai parametri indicati dall'art.20,2 del Dlgs 175/2016.

Nella pagina finale, inoltre, è indicato il valore al patrimonio netto della partecipazione camerale.



AEROPORTO DI CAPANNORI S.P.A.

DATI ANAGRAFICI

Codice: _____ **Sigla sociale:** _____
Forma giuridica: SOCIETA' PER AZIONI
Data costituzione: 10/07/1996 **Data termine:** 31/12/2100
Partita IVA: 01615180468 **Codice Fiscale:** 01615180468
N. Rea: 154716 **Prov. iscr. CCIAA:** LU

Sede amministrativa

Sede legale: VIA CAV.LAV. MARIO CARRARA, SNC - 55012 CAPANNORI (LU)

Stato:

E-mail:

PEC: MAIL@PEC.AEROPORTOCAPANNORI.IT

Indirizzo Internet: www.aeroportocapannori.it

Settore: INFRASTRUTTURE AEROPORTUALI

Codice Fornitore:

Ente liquidato: No **Ente cessato:** No

Recesso: No **Data recesso:**

Attività esercitata: LA SOCIETA' HA PER OGGETTO PRINCIPALE LO SVILUPPO, LA PROGETTAZIONE, LA REALIZZAZIONE, L'ADEGUAMENTO, LA GESTIONE, LA MANUTENZIONE E L'USO DEGLI IMPIANTI E DELLE INFRASTRUTTURE PER L'ESERCIZIO DELL'ATTIVITA' AEROPORTUALE. IN PARTICOLARE, LA SOCIETA' HA PER OGGETTO LA GESTIONE DELL'AEROPORTO DI CAPANNORI UBICATO IN LOCALITA' TASSIGNANO. E' COMPRESO NELLO SCOPO SOCIALE INGENERE QUALSIASI ATTIVITA' COMMERCIALE CHE SI POSSA SVOLGERE NELL'AMBITO AEROPORTUALE O CHE POSSA PROMUOVERE LO SVILUPPO DEL TRAFFICO AEREO, DEL TURISMO, DEL COMMERCIO E PROTEZIONE CIVILE. LA SOCIETA' OPERERA' IN PIENA AUTONOMIA DAGLI STESSI SOCI E CON LA MASSIMA IMPARZIALITA' E TRASPARENZA, NEL RISPETTO DELLE NORME COMUNITARIE E NAZIONALI. IN PARTICOLARE, LA SOCIETA' POTRA' SVOLGERE ANCHE SERVIZI DI ASSISTENZA A TERRA, D'EROGAZIONE CARBURANTI, DI EMISSIONE DI BIGLIETTI AEREI E LETTERE DI TRASPORTO AEREO, LA VENDITA DI SERVIZI ACCESSORI AL TRASPORTO AEREO QUALI, ATITOLO ESEMPLIFICATIVO, SERVIZI ALBERGHIERI, BAR-RISTORANTE, AUTONOLEGGIO, GESTIRE AGENZIE DI VIAGGIO, SVOLGERE L'ATTIVITA' DI SPEDIZIONIERE, CURARE IL TRASPORTO DEI PASSEGGERI E DEGLI EQUIPAGGI DA E PER L'AEROPORTO, SVOLGERE I SERVIZI DI PROVVEDITORIA DI BORDO E DI CATERING, GESTIRE PARCHEGGI, CUSTODIA BAGAGLI E DEPOSITI IN GENERE, SVOLGERE SERVIZI DI GIARDINAGGIO, MANUTENZIONI CIVILI ED IMPIANTISTICHE, NONCHE' PULIZIE ANCHE A FAVORE DI TERZI. LA SOCIETA' HA INOLTRE QUALE OGGETTO LE ATTIVITA' DI STUDIO, SVILUPPO, PROGETTAZIONE, REALIZZAZIONE, GESTIONE E MANUTENZIONE D'IMPIANTI DI PRODUZIONE DI ENERGIA ALIMENTATI DA FONTI RINNOVABILI E PIU' IN GENERALE OGNI ATTIVITA' VOLTA A SVILUPPARE E DIVULGARE L'UTILIZZO DI ENERGIA PRODOTTA DA FONTI RINNOVABILI. FERMO RESTANDO CHE L'OGGETTO PRINCIPALE DELL'ATTIVITA' SOCIETARIA CONSISTE NELLE ATTIVITA' SUDDETTE, LO SVOLGIMENTO DELLE ATTIVITA' CONNESSE O COLLEGATE E' CONSENTITO, PURCHE' LE STESSA NON ASSUMANO CARATTERE PREVALENTE ED A CONDIZIONE CHE I RISULTATI DELL'ESERCIZIO DELLE ATTIVITA' CONNESSE O COLLEGATE SIANO SEPARATAMENTE EVIDENZIATI ED ILLUSTRATI, IN MANIERA CHIARA E MANIFESTA, NEI BILANCI ED IN TUTTI I DOCUMENTI CONTABILI. LA SOCIETA' POTRA' COMPIERE OGNI E QUALSIASI OPERAZIONE COMMERCIALE, FINANZIARIA, MOBILIARE ED IMMOBILIARE CONNESSA DIRETTAMENTE OD INDIRETTAMENTE CON L'OGGETTO SOCIALE, IVI COMPRESA LA CONCESSIONE IN AFFITTO DELL'AZIENDA SOCIALE, NONCHE' LA PARTECIPAZIONE SOTTO QUALSIASI FORMA AD ALTRE AZIENDE E/O SOCIETA' E POTRA' ASSUMERE FINANZIAMENTI E MUTUI ANCHE IPOTECARI CONCEDENDO IPOTECA SUI BENI SOCIALI, RILASCIARE FIDEISSIONI E DARE IPOTECA SUI BENI SOCIALI ANCHE A FAVORE DEI TERZI, RICHIEDERE ED OTTENERE FIDI BANCARI. PER IL PERSEGUIMENTO DELL'OGGETTO SOCIALE LA SOCIETA' AEROPORTO DI CAPANNORI S.P.A. SI OBBLIGA AI SENSI DEL PUNTO 7 DELLA DIRETTIVA MINISTERIALE N. 135/T DEL 12 SETTEMBRE 2007, A SOSTENERE L'ATTUAZIONE DEGLI INVESTIMENTI PREVISTI NEL PIANO DEGLI INTERVENTI AI FINI DELL'OTTENIMENTO DELLA CONCESSIONE TOTALE. IN OTTEMPERANZA ALLE DISPOSIZIONI DI LEGGE IN MATERIA DI RACCOLTA DEL RISPARMIO, LA SOCIETA' POTRA' ACQUISIRE FONDI, CON OBBLIGO DI RIMBORSO, ESCLUSIVAMENTE PRESSO SOCI CHE RISULTINO ISCRITTI NEL LIBRO SOCI DA ALMENO TRE MESI E CHE DETENGANO UNA PARTECIPAZIONE AL CAPITALE SOCIALE



AEROPORTO DI CAPANNORI S.P.A.

PARI ALMENO AL DUEPER CENTO DELL'AMMONTARE DEL CAPITALE NOMINALE QUALE RISULTA DALL'ULTIMOBILANCIO APPROVATO.I SOCI POSSONO EFFETTUARE DIETRO DELIBERA ASSEMBLEARE IN SEDE ORDINARIA, ANCHENON PROPORZIONALMENTE ALLE AZIONI DA ESSI POSSEDUTE, VERSAMENTI IN CONTOCAPITALE INFRUTTIFERI D'INTERESSI.

Oggetto sociale:

LA SOCIETA' HA PER OGGETTO PRINCIPALE LO SVILUPPO, LA PROGETTAZIONE, LAREALIZZAZIONE, L'ADEGUAMENTO, LA GESTIONE, LA MANUTENZIONE E L'USO DEGLIIMPIANTI E DELLE INFRASTRUTTURE PER L'ESERCIZIO DELL'ATTIVITA' AEROPORTUALE.IN PARTICOLARE, LA SOCIETA' HA PER OGGETTO LA GESTIONE DELL'AEROPORTO DICAPANNORI UBICATO IN LOCALITA' TASSIGNANO. E' COMPRESO NELLO SCOPO SOCIALE INGENERE QUALSIASI ATTIVITA' COMMERCIALE CHE SI POSSA SVOLGERE NELL'AMBITOAEROPORTUALE O CHE POSSA PROMUOVERE LO SVILUPPO DEL TRAFFICO AEREO, DELTURISMO, DEL COMMERCIO E PROTEZIONE CIVILE.LA SOCIETA' OPERERA' IN PIENA AUTONOMIA DAGLI STESSI SOCI E CON LA MASSIMAIMPARZIALITA' E TRASPARENZA, NEL RISPETTO DELLE NORME COMUNITARIE E NAZIONALI.IN PARTICOLARE, LA SOCIETA' POTRA' SVOLGERE ANCHE SERVIZI DI ASSISTENZA ATERRA, D'EROGAZIONE CARBURANTI, DI EMISSIONE DI BIGLIETTI AEREI E LETTERE DITRASPORTO AEREO, LA VENDITA DI SERVIZI ACCESSORI AL TRASPORTO AEREO QUALI, ATITOLO ESEMPLIFICATIVO, SERVIZI ALBERGHIERI, BAR-RISTORANTE, AUTONOLEGGIO,GESTIRE AGENZIE DI VIAGGIO, SVOLGERE L'ATTIVITA' DI SPEDIZIONIERE, CURARE ILTRASPORTO DEI PASSEGGERI E DEGLI EQUIPAGGI DA E PER L'AEROPORTO, SVOLGERE ISERVIZI DI PROVVEDITORIA DI BORDO E DI CATERING, GESTIRE PARCHEGGI, CUSTODIABAGAGLI E DEPOSITI IN GENERE, SVOLGERE SERVIZI DI GIARDINAGGIO, MANUTENZIONICIVILI ED IMPIANTISTICHE, NONCHE' PULIZIE ANCHE A FAVORE DI TERZI.LA SOCIETA' HA INOLTRE QUALE OGGETTO LE ATTIVITA' DI STUDIO, SVILUPPO,PROGETTAZIONE, REALIZZAZIONE, GESTIONE E MANUTENZIONE D'IMPIANTI DI PRODUZIONEDI ENERGIA ALIMENTATI DA FONTI RINNOVABILI E PIU' IN GENERALE OGNI ATTIVITA'VOLTA A SVILUPPARE E DIVULGARE LUTILIZZO DI ENERGIA PRODOTTA DA FONTIRINNOVABILI.FERMO RESTANDO CHE L'OGGETTO PRINCIPALE DELL'ATTIVITA' SOCIETARIA CONSISTENELLE ATTIVITA' SUDDETTE, LO SVOLGIMENTO DELLE ATTIVITA' CONNESSE O COLLEGATEE' CONSENTITO, PURCHE' LE STESSA NON ASSUMANO CARATTERE PREVALENTE ED ACONDIZIONE CHE I RISULTATI DELL'ESERCIZIO DELLE ATTIVITA' CONNESSE O COLLEGATESIANO SEPARATAMENTE EVIDENZIATI ED ILLUSTRATI, IN MANIERA CHIARA E MANIFESTA,NEI BILANCI ED IN TUTTI I DOCUMENTI CONTABILI.LA SOCIETA' POTRA' COMPIERE OGNI E QUALSIASI OPERAZIONE COMMERCIALE,FINANZIARIA, MOBILIARE ED IMMOBILIARE CONNESSA DIRETTAMENTE OD INDIRETTAMENTECON L'OGGETTO SOCIALE, IVI COMPRESA LA CONCESSIONE IN AFFITTO DELL'AZIENDASOCIALE, NONCHE' LA PARTECIPAZIONE SOTTO QUALSIASI FORMA AD ALTRE AZIENDE E/OSOCIETA' E POTRA' ASSUMERE FINANZIAMENTI E MUTUI ANCHE IPOTECARI CONCEDENDOIPOTECA SUI BENI SOCIALI, RILASCIARE FIDEIUSSIONI E DARE IPOTECA SUI BENISOCIALI ANCHE A FAVORE DEI TERZI, RICHIEDERE ED OTTENERE FIDI BANCARI.PER IL PERSEGUIMENTO DELL'OGGETTO SOCIALE LA SOCIETA' AEROPORTO DI CAPANNORIS.P.A. SI OBBLIGA AI SENSI DEL PUNTO 7 DELLA DIRETTIVA MINISTERIALE N.135/T DEL12 SETTEMBRE 2007, A SOSTENERE L'ATTUAZIONE DEGLI INVESTIMENTI PREVISTI NELPIANO DEGLI INTERVENTI AI FINI DELL'OTTENIMENTO DELLA CONCESSIONE TOTALE.IN OTTEMPERANZA ALLE DISPOSIZIONI DI LEGGE IN MATERIA DI RACCOLTA DELRISPARMIO, LA SOCIETA' POTRA' ACQUISIRE FONDI, CON OBBLIGO DI RIMBORSO,ESCLUSIVAMENTE PRESSO SOCI CHE RISULTINO ISCRITTI NEL LIBRO SOCI DA ALMENO TREMESI E CHE DETENGANO UNA PARTECIPAZIONE AL CAPITALE SOCIALE PARI ALMENO AL DUEPER CENTO DELL'AMMONTARE DEL CAPITALE NOMINALE QUALE RISULTA DALL'ULTIMOBILANCIO APPROVATO.I SOCI POSSONO EFFETTUARE DIETRO DELIBERA ASSEMBLEARE IN SEDE ORDINARIA, ANCHENON PROPORZIONALMENTE ALLE AZIONI DA ESSI POSSEDUTE, VERSAMENTI IN CONTOCAPITALE INFRUTTIFERI D'INTERESSI.

Codice ATECO:

52.23

Descrizione:

Attivita' dei servizi connessi al trasporto aereo

Codice ISIN:

Note:

Ai sensi del Dlgs 175/2016 la predetta società rispetta i requisiti previsti dall'art.4 comma 1 in quanto gestisce un'infrastruttura puntiforme di interesse economico generale e l'art.2 comma 4 della legge 580/1993 così come modificata dal Dlgs 219/2016 prevede tra le funzioni camerali la gestione di infrastrutture di interesse economico generale " anche a livello locale, regionale e nazionale, direttamente o mediante la partecipazione, secondo le norme del codice civile, con altri soggetti pubblici e privati, ad organismi anche associativi, ad enti, a consorzi". L'art. 4 comma 2 è rispettato perchè si tratta di un servizio di interesse economico generale.



AEROPORTO DI CAPANNORI S.P.A.

CAPITALE SOCIALE

Capitale deliberato	300.000,00	Aumento in cor No
Capitale sottoscritt	300.000,00	Aumento totale:0,00
Capitale versato:	300.000,00	Ente quotato: No
Numero totale azio	1.000.000,00	
Valore nominale:	0,30	
Valuta:	EURO	

QUOTA PROPRIA

Azioni possedute:	38.000,00
Cap. sottoscritto/possedut	11.400,00
Capitale versato:	0,00
% sul cap. sottoscrit	3,800%

AEROPORTO DI CAPANNORI S.P.A.

PARAMETRI

Codice: 1012
Parametro: SOGLIA % COMPAGINE SOCIALE
Valore testuale: TOTALMENTE PARTECIPATA DA ENTI PUBBLICI
Valore numerico: 0
Valore data:
Descrizione:
Data inizio: 01/01/2012
Data fine:

Codice: 1101
Parametro: DURATA IMPEGNO
Valore testuale: ILLIMITATA
Valore numerico: 0
Valore data: 31/12/2014
Descrizione: Illimitata
Data inizio: 01/01/2010
Data fine:

Codice: 2000
Parametro: PAREGGIO DI BILANCIO
Valore testuale: NON RAGGIUNTO
Valore numerico: 0
Valore data: 31/12/2015
Descrizione: Dal 2010 al 2015 risultato positivo solo nel 2013
Data inizio: 01/01/2015
Data fine:

Codice: 4005
Parametro: SVOLGIMENTO DI ATTIVITÀ ANALOGHE O SIMILIARI A QUELLE SVOLTE DA
Valore testuale: ALTRE SOCIETÀ PARTECIPATE O DA ALTRI ENTI PUBBLICI STRUMENTALI
NO
Valore numerico: 0
Valore data: 10/03/2017
Descrizione:
Data inizio: 01/01/2017
Data fine:

Codice: 4004
Parametro: NECESSITÀ DI AGGREGAZIONE CON ALTRE SOCIETÀ CHE SVOLGONO ATTIVITÀ
Valore testuale: AMMESSE
NON ESISTONO SOCIETÀ CON CUI PUÒ ESSERE AGGREGATA
Valore numerico: 0
Valore data: 10/03/2017
Descrizione:
Data inizio: 01/01/2017
Data fine:

AEROPORTO DI CAPANNORI S.P.A.

PARAMETRI

Codice: 4003
Parametro: NECESSITÀ/OPPORTUNITÀ DI CONTENIMENTO DEI COSTI
Valore testuale: NO
Valore numerico: 0
Valore data: 10/03/2017
Descrizione: Da anni la Camera di Commercio di Lucca non sostiene costi per questa partecipata
Data inizio: 01/01/2017
Data fine:

Codice: 0
Parametro: RISULTATO NEGATIVO PER QUATTRO DEI CINQUE ESERCIZI PRECEDENTI
Valore testuale: NON APPLICABILE IN QUANTO COSTITUITA PER LA GESTIONE DI UN SERVIZIO
Valore numerico: 0
Valore data: 10/03/2017
Descrizione:
Data inizio: 01/01/2017
Data fine:

Codice: 4001
Parametro: FATTURATO MEDIO ULTIMO TRIENNIO
Valore testuale: INFERIORE AL MILIONE DI EURO
Valore numerico: 0
Valore data: 31/12/2015
Descrizione:
Data inizio: 01/01/2015
Data fine:

Codice: 4000
Parametro: NUMERO AMMINISTRATORI
Valore testuale:
Valore numerico: 3
Valore data: 31/12/2016
Descrizione:
Data inizio: 01/01/2016
Data fine:

Codice: 1001
Parametro: N. DIPENDENTI
Valore testuale:
Valore numerico: 7
Valore data: 31/12/2016
Descrizione:
Data inizio: 01/01/2016
Data fine:

AEROPORTO DI CAPANNORI S.P.A.

PARAMETRI

Codice: 1002
Parametro: ONERE COMPLESSIVO BILANCIO
Valore testuale:
Valore numerico: 0
Valore data: 31/12/2015
Descrizione: Nel 2011 è stato di 28500 euro Nel 2012 di 914 euro. Nel 2013 e 2014 pari a zero
Data inizio: 01/01/2015
Data fine:

DATI ANAGRAFICI

Codice: _____ **Sigla sociale:** _____
Forma giuridica: SOCIETA' CONSORTILE A RESP. LIM.
Data costituzione: 18/07/2003 **Data termine:** 18/07/2023
Partita IVA: 05344720486 **Codice Fiscale:** 05344720486
N. Rea: 540112 **Prov. iscr. CCIAA:** FI

Sede amministrativa

Sede legale: PIAZZA DELL' INDIPENDENZA, 16 - 50129 FIRENZE (FI)

Stato:

E-mail:

PEC: CET@PEC.CONSORZIOENERGIATOSCANA.IT

Indirizzo Internet: www.consorzioenergiatoscana.it#http://www.consorzioenergiatoscana.it#

Settore: compravendita energia elettrica

Codice Fornitore:

Ente liquidato: No **Ente cessato:** No

Recesso: No **Data recesso:**

Attività esercitata:

Attività svolte in favore dell'Amministrazione: fornitura di energia elettrica ad un prezzo sensibilmente inferiore a quello normalmente praticato sul mercato.
Nessuna attività di servizio pubblico affidata.

Oggetto sociale: LA SOCIETA' HA FINALITA' CONSORTILI E PERSEGUE LA RAZIONALIZZAZIONE DELL'USO DELL'ENERGIA ALLO SCOPO DEL PIU' CORRETTO IMPIEGO DELLE RISORSE NATURALI IN ARMONIA CON LA PROTEZIONE DELL'AMBIENTE DALL'INQUINAMENTO DERIVANTE DAI RESIDUI DELLA COMBUSTIONE. LA SOCIETA' SVOLGE LE PROPRIE ATTIVITA' E PRESTA I PROPRI SERVIZI ESCLUSIVAMENTE NEI CONFRONTI DEI SOCI E NON PUO' SVOLGERE PRESTAZIONI A FAVORE DI ALTRI SOGGETTI PUBBLICI O PRIVATI, NE' IN AFFIDAMENTO, NE' CON GARA, E NON PUO' PARTECIPARE AD ALTRE SOCIETA' O ENTI. SCOPO SOCIALE ESCLUSIVO E': A) L'ACQUISTO DELL'ENERGIA NECESSARIA A SODDISFARE IL BISOGNO DEI CONSORZIATI ALLE MIGLIORI CONDIZIONI REPERIBILI SUL MERCATO NAZIONALE E/O ESTERO; IN PARTICOLARE LA SOCIETA' CONSORTILE POTRA' INTRATTENERE TUTTI I RAPPORTI PRE-CONTRATTUALI E CONTRATTUALI CON I FORNITORI E I PRESTATORI DI SERVIZIO DI TRASPORTO, E NELLO SPECIFICO VALUTARNE LE OFFERTE, NEGOZIARE EVENTUALI MUTAMENTI, STIPULARE, AGENDO IN NOME E PER CONTO DEI SOCI, GLI ATTI CONTRATTUALI DI SOMMINISTRAZIONE E EVENTUALMENTE DI TRASPORTO DELL'ENERGIA ALLE MIGLIORI CONDIZIONI DI MERCATO POSSIBILI, GESTIRE TALI CONTRATTI NELLA LORO FASE DI ESECUZIONE E ADERIRE A CONVENZIONE EX ART. 26 LEGGE 488/1999. B) LA RAZIONALIZZAZIONE ED IL CONTENIMENTO DEI CONSUMI ENERGETICI DEI SOCI; C) LA PROMOZIONE DELLE INIZIATIVE FINALIZZATE ALL'OTTIMIZZAZIONE DEI COSTI DI APPROVVIGIONAMENTO ENERGETICO E DEI CONSUMI EROGATI IN FAVORE DEI SOCI; D) LA PRESTAZIONE DI SERVIZI DI ASSISTENZA E CONSULENZA TECNICA NONCHE' LA REALIZZAZIONE DI OPERE PER IL RISPARMIO ENERGETICO E LO SVILUPPO DELLE FONTI RINNOVABILI PER CONTO DEI SOCI E PER MATERIE ATTINENTI ALL'OGGETTO SOCIALE; E) L'OFFERTA DI SERVIZI INTEGRATI PER LA REALIZZAZIONE E L'EVENTUALE SUCCESSIVA GESTIONE DI INTERVENTI DI RIDUZIONE DEI CONSUMI DI ENERGIA PRIMARIA AMMISSIBILI AI SENSI DELL'ART. 5 COMMA 1 DEI DECRETI MINISTERIALI DEL 20 LUGLIO 2004. INOLTRE LA SOCIETA' CONSORTILE, OPERANDO CON PRINCIPI DI ECONOMICITA' E TRASPARENZA, POTRA' PER IL RAGGIUNGIMENTO DEL PROPRIO OGGETTO SOCIALE, SEMPRE PER CONTO E NELL'INTERESSE ESCLUSIVO DEI SOCI, SVOLGERE QUALUNQUE OPERAZIONE FINANZIARIA, COMMERCIALE, BANCARIA, IMMOBILIARE ATTINENTE ALL'OGGETTO SOCIETARIO, IVI COMPRESO IL RILASCIO DI FIDEJUSSIONI E GARANZIE, PONENDO IN ESSERE GLI ATTI OCCORRENTI CON TERZI E PUBBLICHE AMMINISTRAZIONI. LA SOCIETA' POTRA', PER IL RAGGIUNGIMENTO DEL PROPRIO OGGETTO SOCIALE, OPERARE ANCHE IN QUALITA' DI CENTRALE DI COMMITTENZA, AI SENSI DEL D.LGS. DEL 12 APRILE 2006 N. 163 E SUCCESSIVE MODIFICAZIONI, CON IL SOLO VINCOLO DELLE PROCEDURE A EVIDENZA PUBBLICA LADDOVE PREVISTE PER LEGGE E NEL PIENO RISPETTO DEL SUCCEDUTO DECRETO. POTRA' RICEVERE CONTRIBUTI DETERMINATI DALL'ASSEMBLEA D'INTESA CON GLI ENTI PUBBLICI E PRIVATI CHE INTENDONO SOSTENERE L'ATTIVITA' CONSORTILE DELLA SOCIETA' PER IL

CONSEGUIMENTO DEL SUO OGGETTO SOCIALE. TALI SOGGETTISOSTENITORI VENGONO ISCRITTI, SU LORO RICHIESTA E PREVIA DELIBERA DEL CONSIGLIODI AMMINISTRAZIONE, IN UN APPOSITO ALBO TENUTO DALLA SOCIETA'."

Codice ATECO: 35.1

Descrizione: Produzione, trasmissione e distribuzione di energia elettrica

Codice ISIN:

Note: Ai sensi del Dlgs 175/2016 art. 4. 1 si ritiene "strettamente necessaria al perseguimento delle finalità istituzionali" la partecipazione in questo ente in quanto ci permette di realizzare il principio costituzionale dell'efficienza dell'azione amministrativa dato che con questa partecipazione acquisiamo l'energia a prezzi più bassi di quelli del mercato. Per quanto riguarda l'art. 4 comma 2 rientra nella lettera e in quanto centrale di committenza regionale.

**SOCIETA' CONSORTILE ENERGIA TOSCANA, SOCIETA'
CONSORTILE A RESPON SABILITA' LIMITATA**

CAPITALE SOCIAL

Capitale deliberato	86.189,40	Aumento in cor No
Capitale sottoscritt	86.189,40	Aumento totale: 0,00
Capitale versato:	86.189,40	Ente quotato: No
Numero totale azio	0,00	
Valore nominale:	0,00	
Valuta:	EURO	

QUOTA PROPRIA

Azioni possedute:	0,00
Cap. sottoscritto/possedut	55,26
Capitale versato:	0,00
% sul cap. sottoscrit	0,064%

SOCIETA' CONSORTILE ENERGIA TOSCANA, SOCIETA' CONSORTILE A RESPONSABILITA' LIMITATA

PARAMETRI

Codice: 1012
Parametro: SOGLIA % COMPAGINE SOCIALE
Valore testuale: MAGGIORANZA DEL CAPITALE IN MANO AD ENTI PUBBLICI
Valore numerico: 0
Valore data:
Descrizione:
Data inizio: 01/01/2015
Data fine:

Codice: 1101
Parametro: DURATA IMPEGNO
Valore testuale: ILLIMITATA
Valore numerico:
Valore data: 31/12/2014
Descrizione: illimitata
Data inizio: 01/01/2010
Data fine:

Codice: 4004
Parametro: NECESSITÀ DI AGGREGAZIONE CON ALTRE SOCIETÀ CHE SVOLGONO ATTIVITÀ AMMESSE
Valore testuale: NO
Valore numerico: 0
Valore data: 10/03/2017
Descrizione:
Data inizio: 23/09/2016
Data fine:

Codice: 4005
Parametro: SVOLGIMENTO DI ATTIVITÀ ANALOGHE O SIMILIARI A QUELLE SVOLTE DA ALTRE SOCIETÀ PARTECIPATE O DA ALTRI ENTI PUBBLICI STRUMENTALI
Valore testuale: NO
Valore numerico: 0
Valore data: 10/03/2017
Descrizione:
Data inizio: 23/09/2016
Data fine:

Codice: 4003
Parametro: NECESSITÀ/OPPORTUNITÀ DI CONTENIMENTO DEI COSTI
Valore testuale: NO
Valore numerico: 0
Valore data: 10/03/2017
Descrizione:
Data inizio: 23/09/2016
Data fine:

SOCIETA' CONSORTILE ENERGIA TOSCANA, SOCIETA' CONSORTILE A RESPONSABILITA' LIMITATA

PARAMETRI

Codice: 0
Parametro: RISULTATO NEGATIVO PER QUATTRO DEI CINQUE ESERCIZI PRECEDENTI
Valore testuale: NO
Valore numerico: 0
Valore data: 31/12/2015
Descrizione:
Data inizio: 01/01/2015
Data fine:

Codice: 4001
Parametro: FATTURATO MEDIO ULTIMO TRIENNIO
Valore testuale: INFERIORE AL MILIONE DI EURO
Valore numerico: 0
Valore data: 31/12/2015
Descrizione:
Data inizio: 01/01/2015
Data fine:

Codice: 4000
Parametro: NUMERO AMMINISTRATORI
Valore testuale:
Valore numerico: 3
Valore data: 10/03/2017
Descrizione:
Data inizio: 23/09/2016
Data fine:

Codice: 1001
Parametro: N. DIPENDENTI
Valore testuale:
Valore numerico: 5
Valore data:
Descrizione:
Data inizio: 01/01/2015
Data fine:

Codice: 1002
Parametro: ONERE COMPLESSIVO BILANCIO
Valore testuale:
Valore numerico: 233,94
Valore data: 31/12/2015
Descrizione: 152 euro nel 2011, 167 euro nel 2012
Data inizio: 01/01/2015
Data fine:

DATI ANAGRAFICI

Codice: _____ **Sigla sociale:** _____
Forma giuridica: SOCIETA' A RESPONSABILITA' LIMITATA
Data costituzione: 23/05/1991 **Data termine:** 31/12/2020
Partita IVA: 04338251004 **Codice Fiscale:** 04338251004
N. Rea: 733457 **Prov. iscr. CCIAA:** RM

Sede amministrativa

Sede legale: VIA NERVA, 1 - 00187 ROMA (RM)

Stato:

E-mail:

PEC: DINTECSCRL@LEGALMAIL.IT

Indirizzo Internet: www.dintec.it#http://www.dintec.it#

Settore: DIFFUSIONE INNOVAZIONE TECNOLOGICA

Codice Fornitore:

Ente liquidato: No **Ente cessato:** No

Recesso: No **Data recesso:**

Attività esercitata: LA SOCIETA', NELL'AMBITO DEI PRODOTTI E DEI PROCESSI PRODUTTIVI DELLE IMPRESE ED DELLA PUBBLICA AMMINISTRAZIONE, HA PER OGGETTO: A) L'IDEAZIONE, LA PROGETTAZIONE E LA REALIZZAZIONE DI INTERVENTI SUI TEMI DELLA INNOVAZIONE, DELLA SOSTENIBILITA' AMBIENTALE ED ENERGETICA, DELLA TUTELA DEL CONSUMATORE E DELLA FEDE PUBBLICA, DELLA VIGILANZA E CONTROLLO SULLA SICUREZZA E CONFORMITA' DEI PRODOTTI E DEGLI STRUMENTI SOGGETTI ALLA DISCIPLINA DELLA METROLOGIA LEGALE, DELLA QUALITA' E DELLA CERTIFICAZIONE, ANCHE INDIRIZZATE AD AZIONI DI INFORMAZIONE, FORMAZIONE, SENSIBILIZZAZIONE E STIMOLO DELLA COMPETITIVITA' ED EFFICIENZA DEL SISTEMA PRODUTTIVO E DELLA PUBBLICA AMMINISTRAZIONE; B) L'IDEAZIONE, LA PROGETTAZIONE E LA REALIZZAZIONE DI INTERVENTI DI EFFICIENTAMENTO ORGANIZZATIVO E DI REINGEGNERIZZAZIONE DEI PROCESSI DELLE IMPRESE E DELLA PUBBLICA AMMINISTRAZIONE, ANCHE ATTRAVERSO LA DEFINIZIONE E IL MONITORAGGIO DI STANDARD DI QUALITA' DELLE PRESTAZIONI E SERVIZI DIGITALI; C) LO SVILUPPO DI COLLABORAZIONI CON IL SISTEMA FORMATIVO ED UNIVERSITARIO QUELLO DELLA RICERCA PUBBLICA E PRIVATA NEGLI AMBITI PRECEDENTEMENTE INDICATI; D) LA REALIZZAZIONE E DIFFUSIONE DI STUDI, RICERCHE ED ANALISI A SUPPORTO DELLE PRECEDENTI AZIONI ANCHE ATTRAVERSO LA PROGETTAZIONE, REALIZZAZIONE E GESTIONE DI BANCHE DATI E SERVIZI DIGITALI; E) LA PROMOZIONE E PARTECIPAZIONE A PROGETTI DI RICERCA IN AMBITO EUROPEO E INTERNAZIONALE ANCHE IN COLLABORAZIONE CON ISTITUZIONI E ORGANIZZAZIONI PUBBLICHE O PRIVATE DI ALTRI PAESI; F) LA RACCOLTA, L'ELABORAZIONE, LA DIFFUSIONE (ANCHE MEDIANTE PUBBLICAZIONI DI LIBRI, RIVISTE, BANCHE DATI E SERVIZI DIGITALI) DI INFORMAZIONI CONCERNENTI GLI STANDARD TECNICI, LA NORMATIVA TECNICA VIGENTE O IN FASE DI ELABORAZIONE AL LIVELLO NAZIONALE ED INTERNAZIONALE, LA SOSTENIBILITA' AMBIENTALE ED ENERGETICA, LA METROLOGIA LEGALE E LA SICUREZZA ED ETICHETTATURA DEI PRODOTTI, LA CERTIFICAZIONE DI QUALITA' E I SOGGETTI CHE OPERANO IN TALE AMBITO, ANCHE INDIRIZZATE AD AZIONI DI INFORMAZIONE, SENSIBILIZZAZIONE E STIMOLO, PER LA COMPETITIVITA' DELLE IMPRESE; G) L'IMPLEMENTAZIONE DI SISTEMI DI GESTIONE, TRACCIABILITA' ED EFFICIENTAMENTO DELLE FILIERE PRODUTTIVE; H) L'IDEAZIONE, LA PROGETTAZIONE E LA REALIZZAZIONE DI INTERVENTI DI QUALIFICAZIONE DELLE PRODUZIONI E DELLE IMPRESE DEL SETTORE AGROALIMENTARE. LA SOCIETA' HA LO SCOPO DI AMPLIARE E DI METTERE IN COMUNE LE ATTIVITA' SVOLTE DAI SOCI, UTILIZZANDO ANCHE LE LORO RISPETTIVE STRUTTURE TERRITORIALI, SUI TEMI DELL'INNOVAZIONE, DELLA QUALITA' E DELLA CERTIFICAZIONE. LA SOCIETA' POTRA' INFINE COMPIERE, PURCHE' NON NEI CONFRONTI DEL PUBBLICO E IN VIA STRETTAMENTE STRUMENTALE PER IL RAGGIUNGIMENTO DELL'OGGETTO SOCIALE, TUTTE LE OPERAZIONI MOBILIARI, IMMOBILIARI E FINANZIARIE, UTILI E/O OPPORTUNE, NONCHE' POTRA' ASSUMERE, SEMPRE IN VIA STRUMENTALE E NON A SCOPO DI COLLOCAMENTO PARTECIPAZIONI IN ALTRE SOCIETA' E/O ENTI COSTITUITI O DA COSTITUIRE. I PRODOTTI E SERVIZI DELLA SOCIETA' SONO RIVOLTI PREVALENTEMENTE AI SOCI."

Oggetto sociale: LA SOCIETA', NELL'AMBITO DEI PRODOTTI E DEI PROCESSI PRODUTTIVI DEI

SETTORI AGRICOLO, ARTIGIANO, INDUSTRIALE E DEI SERVIZI, E DELLA PUBBLICA AMMINISTRAZIONE, HA PER OGGETTO: A) L'IDEAZIONE, LA PROGETTAZIONE E LA REALIZZAZIONE DI INTERVENTI SUI TEMI DELL'INNOVAZIONE, DELLA QUALITÀ E DELLA CERTIFICAZIONE ANCHE INDIRIZZATE AD AZIONI DI INFORMAZIONE, SENSIBILIZZAZIONE E STIMOLO PER LA COMPETITIVITÀ DELLE PICCOLE E MEDIE IMPRESE; B) NELLA FILIERA DEL CAPITALE UMANO ED IN PARTICOLARE PER IL MERCATO DEL LAVORO, PER IL SISTEMA FORMATIVO E L'UNIVERSITÀ, LA FORMAZIONE DI FIGURE PROFESSIONALI SPECIALIZZATE NELLA CONSULENZA ALLE IMPRESE, NEI PROCESSI DI INNOVAZIONE E DI QUALIFICAZIONE DI PRODOTTI/SERVIZI; C) LA REALIZZAZIONE DI STUDI, RICERCHE ED ANALISI A SUPPORTO DELLE PRECEDENTIAZIONI ANCHE ATTRAVERSO LA REALIZZAZIONE E GESTIONE DI BANCHE DATI SULLE IMPRESE, SULLE LORO CARATTERISTICHE ED ESIGENZE; D) LA PROMOZIONE DI PROGETTI DI RICERCA IN AMBITO EUROPEO E INTERNAZIONALE ANCHE IN COLLABORAZIONE CON ISTITUZIONI E ORGANIZZAZIONI PUBBLICHE O PRIVATE DI ALTRI PAESI; E) LA RACCOLTA, L'ELABORAZIONE, LA DIFFUSIONE (ANCHE MEDIANTE PUBBLICAZIONE DI LIBRI, RIVISTE, BANCHE DATI E STRUMENTI MULTIMEDIALI) DI INFORMAZIONI CONCERNENTI GLI STANDARD TECNICI, LA NORMATIVA TECNICA VIGENTE O IN FASE DI ELABORAZIONE A LIVELLO NAZIONALE ED INTERNAZIONALE, LA CERTIFICAZIONE DI QUALITÀ E I SOGGETTI CHE OPERANO IN TALE AMBITO, ANCHE INDIRIZZATE AD AZIONI DI INFORMAZIONE, SENSIBILIZZAZIONE E STIMOLO, PER LA COMPETITIVITÀ DELLE PICCOLE E MEDIE IMPRESE; F) L'IMPLEMENTAZIONE DI SISTEMI DI GESTIONE BASATI SU NORME TECNICHE. LA SOCIETÀ HA LO SCOPO DI AMPLIARE E DI METTERE IN COMUNE LE ATTIVITÀ SVOLTE DAI SOCI, UTILIZZANDO ANCHE LE LORO RISPETTIVE STRUTTURE TERRITORIALI, SUI TEMI DELL'INNOVAZIONE, DELLA QUALITÀ E DELLA CERTIFICAZIONE. LA SOCIETÀ POTRÀ INFINE COMPIERE, PURCHÉ NON NEI CONFRONTI DEL PUBBLICO ED IN VIA STRETTAMENTE STRUMENTALE PER IL RAGGIUNGIMENTO DELL'OGGETTO SOCIALE, TUTTE LE OPERAZIONI MOBILIARI, IMMOBILIARI E FINANZIARIE, UTILI E/O OPPORTUNE, NONCHÉ POTRÀ ASSUMERE, SEMPRE IN VIA STRUMENTALE E NON A SCOPO DI COLLOCAMENTO, PARTECIPAZIONI IN ALTRE SOCIETÀ E/O ENTI COSTITUITI O DA COSTITUIRE. I PRODOTTI E SERVIZI DELLA SOCIETÀ SONO RIVOLTI PREVALENTEMENTE AI SOCI.

Codice ATECO: 70.22.09

Descrizione: Altre attività di consulenza imprenditoriale e altra consulenza amministrativo-gestionale e pianificazione aziendale

Codice ISIN:

Note: Ai sensi dell'art.4 del Dlgs 175/2016 la partecipazione in questa società soddisfa il vincolo di scopo in quanto l'art.2 comma 1 lettera d della legge 580/1993 così come modificata dal Dlgs 219/2016 inserisce tra le funzioni camerali il sostegno alla competitività delle imprese; la società in questione si occupa di Industria 4.0 per cui tale requisito è soddisfatto. Per quanto attiene al comma 2 dell'art 4 del Dlgs 175/2016, invece, trattandosi di un in house, si colloca alla lettera d e rispetta quanto previsto dal comma 3

CAPITALE SOCIALE

Capitale deliberato	551.473,09	Aumento in corso No
Capitale sottoscritto	551.473,09	Aumento totale: 0,00
Capitale versato:	551.473,09	Ente quotato: No
Numero totale azioni	0,00	
Valore nominale:	0,00	
Valuta:	EURO	

QUOTA PROPRIA

Azioni possedute:	0,00
Cap. sottoscritto/posseduto	5.946,74
Capitale versato:	0,00
% sul cap. sottoscritto	1,078%

EROGAZIONI

Tipo di erogazione	Anno	Provvedimento	P / I / C	C.Conti	Pub. est.
Capitolo di bilancio	Importo	Soggetto	Note		
QUOTA ANNUALE	2012			No	Si
	€ 1.000,00	CAMERA DI COMMERCIO IAA DI LUCCA			
QUOTA ANNUALE	2013			No	Si
	€ 1.000,00	CAMERA DI COMMERCIO IAA DI LUCCA			
QUOTA ANNUALE	2014			No	Si
	€ 1.000,00	CAMERA DI COMMERCIO IAA DI LUCCA			

**CONSORZIO PER L'INNOVAZIONE TECNOLOGICA - S.C.R.L. IN FORMA ABBREVIATA
DINTEC - S.C.R.L.**

PARAMETRI

Codice: 1012
Parametro: SOGLIA % COMPAGINE SOCIALE
Valore testuale: MAGGIORANZA DEL CAPITALE IN MANO AD ENTI PUBBLICI
Valore numerico: 0
Valore data: 10/03/2017
Descrizione: Enea ha circa il 37% del capitale. Maggioranza relativa Unioncamere naz.
Data inizio: 01/03/2015
Data fine:

Codice: 2000
Parametro: PAREGGIO DI BILANCIO
Valore testuale: RAGGIUNTO
Valore numerico: 0
Valore data: 31/12/2013
Descrizione:
Data inizio: 01/01/2013
Data fine:

Codice: 1101
Parametro: DURATA IMPEGNO
Valore testuale: ILLIMITATA
Valore numerico:
Valore data: 31/12/2014
Descrizione: illimitata
Data inizio: 01/01/2010
Data fine: 31/12/2020

Codice: 4005
Parametro: SVOLGIMENTO DI ATTIVITÀ ANALOGHE O SIMILIARI A QUELLE SVOLTE DA
Valore testuale: ALTRE SOCIETÀ PARTECIPATE O DA ALTRI ENTI PUBBLICI STRUMENTALI
SI
Valore numerico: 0
Valore data: 10/03/2017
Descrizione: Con Lucense scpa
Data inizio: 01/01/2017
Data fine:

Codice: 4004
Parametro: NECESSITÀ DI AGGREGAZIONE CON ALTRE SOCIETÀ CHE SVOLGONO ATTIVITÀ
Valore testuale: AMMESSE
NO
Valore numerico: 0
Valore data: 10/03/2017
Descrizione: E' di sistema. La valutazione spetta ad Unioncamere nazionale
Data inizio: 01/01/2017
Data fine:

**CONSORZIO PER L'INNOVAZIONE TECNOLOGICA - S.C.R.L. IN FORMA ABBREVIATA
DINTEC - S.C.R.L.**

PARAMETRI

Codice: 4003
Parametro: NECESSITÀ/OPPORTUNITÀ DI CONTENIMENTO DEI COSTI
Valore testuale: NO
Valore numerico: 0
Valore data: 10/03/2017
Descrizione: Negli ultimi anni la Camera di Commercio di Lucca non ha sostenuto costi per questa
Data inizio: ~~01/01/2017~~ ~~partecipata~~

Data fine:

Codice: 0
Parametro: RISULTATO NEGATIVO PER QUATTRO DEI CINQUE ESERCIZI PRECEDENTI
Valore testuale: NO
Valore numerico: 0
Valore data: 31/12/2015
Descrizione:
Data inizio: 01/01/2015
Data fine:

Codice: 4001
Parametro: FATTURATO MEDIO ULTIMO TRIENNIO
Valore testuale:
Valore numerico: 0
Valore data: 31/12/2015
Descrizione:
Data inizio: 01/01/2015
Data fine:

Codice: 4000
Parametro: NUMERO AMMINISTRATORI
Valore testuale:
Valore numerico: 3
Valore data: 10/03/2017
Descrizione:
Data inizio: 01/01/2017
Data fine:

Codice: 1001
Parametro: N. DIPENDENTI
Valore testuale:
Valore numerico: 21
Valore data:
Descrizione:
Data inizio: 01/01/2016
Data fine:

**CONSORZIO PER L'INNOVAZIONE TECNOLOGICA - S.C.R.L. IN FORMA ABBREVIATA
DINTEC - S.C.R.L.**

PARAMETRI

Codice: 1002
Parametro: ONERE COMPLESSIVO BILANCIO
Valore testuale:
Valore numerico: 0
Valore data: 31/12/2015
Descrizione:
Data inizio: 01/01/2015
Data fine:

**ECOCERVED SOCIETA' CONSORTILE A RESPONSABILITA'
LIMITATA", O IN BREVE "ECOCERVED S.C.A.R.L."**

DATI ANAGRAFICI

Codice: _____ **Sigla sociale:** _____
Forma giuridica: SOCIETA' CONSORTILE A RESP. LIM.
Data costituzione: 31/07/1990 **Data termine:** 31/12/2050
Partita IVA: 04527551008 **Codice Fiscale:** 03991350376
N. Rea: 778272 **Prov. iscr. CCIAA:** RM

Sede amministrativa

Sede legale: PIAZZA SALLUSTIO, 21 - 00187 ROMA (RM)

Stato:

E-mail:

PEC: AMMINISTRAZIONE.ECOCERVED@PEC.IT

Indirizzo Internet: www.ecocerved.it#http://www.ecocerved.it#

Settore: SALVAGUARDIA AMBIENTE

Codice Fornitore:

Ente liquidato: No **Ente cessato:** No

Recesso: No **Data recesso:**

Attività esercitata: LA SOCIETA' HA AD OGGETTO, QUALI FINALITA' CONSORTILI, LE SEGUENTI ATTIVITA':- LA SOCIETA' HA IL COMPITO DI PROGETTARE, REALIZZARE, GESTIRE ED AVVIARE SISTEMI INFORMATIVI, IN TUTTE LE LORO COMPONENTI, NELL'INTERESSE E PER CONTO DELLE CAMERE DI COMMERCIO, DELLE LORO UNIONI, ASSOCIAZIONI, AZIENDE, FONDAZIONI O SOCIETA' PARTECIPATE; ESSA PUO' ANCHE ATTENDERE ALLA REALIZZAZIONE DI SERVIZI INFORMATIVI PER LE ALTRE AMMINISTRAZIONI PUBBLICHE PER LE QUALI IL SISTEMA CAMERALE SVOLGA FUNZIONI DELEGATE, ABBIAMO RAPPORTI DI CARATTERE ISTITUZIONALE, ABBIAMO STIPULATO CONVENZIONI O ACCORDI DI PROGRAMMA.- LA SOCIETA' HA ALTRESI' AD OGGETTO LA PRODUZIONE, LA DISTRIBUZIONE DI DATI RELATIVI ALL'AMBIENTE ED ALL'ECOLOGIA, CON PARTICOLARE RIFERIMENTO ALLA REALIZZAZIONE E GESTIONE DI SOFTWARE, DI BANCHE DATI, SISTEMI INFORMATIVI E DIMONITORAGGIO;- L'ATTIVITA' DI FORMAZIONE SULLE PROBLEMATICHE AMBIENTALI ED ECOLOGICHE IN GENERALE, NONCHE', PER L'UTENZA SUI PRODOTTI DI CUI AL PUNTO PRECEDENTE E IN PARTICOLARE, MA IN VIA NON LIMITATIVA: LO STUDIO, LA CLASSIFICAZIONE, LA PROGETTAZIONE DI MODELLI ALTI A MIGLIORARE LA GESTIONE DELL'ECOSISTEMA, L'INDIVIDUAZIONE SIA DI POSSIBILI RIDUZIONI DELLA PRODUZIONE DI RIFIUTI, SIA DELLE OTTIMALI MODALITA' DEL LORO SMALTIMENTO; L'ANALISI DELLA POSSIBILITA' DI UN MIGLIORE RIUTILIZZO DEI MATERIALI DI SCARTO, CON REIMMISSIONE DI QUESTI NEL CICLO PRODUTTIVO O AI FINI DI UN RECUPERO ENERGETICO, ANCHE CON L'ISTITUZIONE DI APPROPRIATI SISTEMI TELEMATICI DI CONTRATTAZIONE;- IN ACCORDO CON GLI OBIETTIVI DI CUI AI PUNTI PRECEDENTI, L'ATTIVAZIONE DI SERVIZI DI RICERCA SCIENTIFICA E TECNOLOGICA COMPRENSIVA DELL'ACQUISIZIONE ED INVENTIVA DI BREVETTI, SIA IN ITALIA CHE ALL'ESTERO, PER LA SOLUZIONE DI PROBLEMI ECOLOGICI, LA REALIZZAZIONE DI STUDI E RICERCHE DI MARKETING NONCHE', PER PARTICOLARI CASI DI INTERESSE, L'ATTIVAZIONE DELLA FASE DI SPERIMENTAZIONE DELLE SOPRA MENCIONATE RICERCHE SCIENTIFICHE, TECNOLOGICHE, DI MARKETING, ANCHE SU COMMISSIONE ED IN RELAZIONE AD ACCORDI DI PROGRAMMA CON ENTI PUBBLICI, O PRIVATI PER CONTO DELL'UNIONE EUROPEA E DI ALTRI ORGANISMI INTERNAZIONALI. LA SOCIETA' POTRA' SVOLGERE ALTRE ATTIVITA' CHE SIANO STRETTAMENTE CONNESSE A QUELLE SOPRA ELENDATE. SONO COMUNQUE ESCLUSE DALL'OGGETTO SOCIALE DELLA SOCIETA' LE ATTIVITA' RISERVATE AGLI INTERMEDIARI FINANZIARI DI CUI ALL'ART. 106 DEL D. LGS. 1 SETTEMBRE 1993, N. 385, QUELLE RISERVATE ALLE SOCIETA' DI INTERMEDIAZIONE MOBILIARE DI CUI AL D. LGS. 24 FEBBRAIO 1998, N. 58 E QUELLE DI MEDIAZIONE DI CUI ALLA LEGGE 3 FEBBRAIO 1989, N. 39, LE ATTIVITA' PROFESSIONALI PROTETTE DI CUI ALLA LEGGE 23 NOVEMBRE 1939, N. 1815 E SUCCESSIVE MODIFICHE, INTEGRAZIONI E SOSTITUZIONI E COMUNQUE TUTTE LE ATTIVITA' CHE PER LEGGE SONO RISERVATE A SOGGETTI MUNITI DI PARTICOLARI REQUISITI NON POSSEDUTI DALLA SOCIETA'.

Oggetto sociale: LA SOCIETA' HA AD OGGETTO, QUALI FINALITA' CONSORTILI, LE SEGUENTI ATTIVITA':- LA SOCIETA' HA IL COMPITO DI PROGETTARE, REALIZZARE, GESTIRE ED AVVIARE SISTEMI INFORMATIVI, IN TUTTE LE LORO COMPONENTI, NELL'INTERESSE E PER CONTO DELLE CAMERE DI COMMERCIO, DELLE LORO UNIONI, ASSOCIAZIONI, AZIENDE, FONDAZIONI O SOCIETA' PARTECIPATE; ESSA PUO' ANCHE ATTENDERE ALLA REALIZZAZIONE DI

ECOCERVED SOCIETA' CONSORTILE A RESPONSABILITA' LIMITATA", O IN BREVE "ECOCERVED S.C.A.R.L."

SERVIZI INFORMATICI PER LE ALTRE AMMINISTRAZIONI PUBBLICHE PER LE QUALI IL SISTEMA CAMERALE SVOLGA FUNZIONI DELEGATE, ABBIAMO RAPPORTI DI CARATTERE ISTITUZIONALE, ABBIAMO STIPULATO CONVENZIONI O ACCORDI DI PROGRAMMA. - LA SOCIETA' HA ALTRESI' AD OGGETTO LA PRODUZIONE, LA DISTRIBUZIONE DI DATI RELATIVI ALL'AMBIENTE ED ALL'ECOLOGIA, CON PARTICOLARE RIFERIMENTO ALLA REALIZZAZIONE E GESTIONE DI SOFTWARE, DI BANCHE DATI, SISTEMI INFORMATIVI E DI MONITORAGGIO; - L'ATTIVITA' DI FORMAZIONE SULLE PROBLEMATICHE AMBIENTALI ED ECOLOGICHE IN GENERALE, NONCHE', PER L'UTENZA SUI PRODOTTI DI CUI AL PUNTO PRECEDENTE E IN PARTICOLARE, MA IN VIA NON LIMITATIVA: LO STUDIO, LA CLASSIFICAZIONE, LA PROGETTAZIONE DI MODELLI ATTI A MIGLIORARE LA GESTIONE DELL'ECOSISTEMA, L'INDIVIDUAZIONE SIA DI POSSIBILI RIDUZIONI DELLA PRODUZIONE DI RIFIUTI, SIA DELLE OTTIMALI MODALITA' DEL LORO SMALTIMENTO; L'ANALISI DELLA POSSIBILITA' DI UN MIGLIORE RIUTILIZZO DEI MATERIALI DI SCARTO, CON REIMMISSIONE DI QUESTI NEL CICLO PRODUTTIVO O AI FINI DI UN RECUPERO ENERGETICO, ANCHE CON L'ISTITUZIONE DI APPROPRIATI SISTEMI TELEMATICI DI CONTRATTAZIONE; - IN ACCORDO CON GLI OBIETTIVI DI CUI AI PUNTI PRECEDENTI, L'ATTIVAZIONE DI SERVIZI DI RICERCA SCIENTIFICA E TECNOLOGICA COMPRENSIVA DELL'ACQUISIZIONE E VENDITA DI BREVETTI, SIA IN ITALIA CHE ALL'ESTERO, PER LA SOLUZIONE DI PROBLEMI ECOLOGICI, LA REALIZZAZIONE DI STUDI E RICERCHE DI MARKETING NONCHE', PER PARTICOLARI CASI DI INTERESSE, L'ATTIVAZIONE DELLA FASE DI SPERIMENTAZIONE DELLE SOPRA MENZIONATE RICERCHE SCIENTIFICHE, TECNOLOGICHE, DI MARKETING, ANCHE SU COMMISSIONE ED IN RELAZIONE AD ACCORDI DI PROGRAMMA CON ENTI PUBBLICI, O PRIVATI PER CONTO DELL'UNIONE EUROPEA E DI ALTRI ORGANISMI INTERNAZIONALI. LA SOCIETA' POTRA' SVOLGERE ALTRE ATTIVITA' CHE SIANO STRETTAMENTE CONNESSE CON QUELLE SOPRA ELENCAE. SONO COMUNQUE ESCLUSE DALL'OGGETTO SOCIALE DELLA SOCIETA' LE ATTIVITA' RISERVATE AGLI INTERMEDIARI FINANZIARI DI CUI ALL'ART. 106 DEL D. LGS. 1 SETTEMBRE 1993, N. 385, QUELLE RISERVATE ALLE SOCIETA' DI INTERMEDIAZIONE MOBILIARE DI CUI AL D. LGS. 24 FEBBRAIO 1998, N. 58 E QUELLE DI MEDIAZIONE DI CUI ALLA LEGGE 3 FEBBRAIO 1989, N. 39, LE ATTIVITA' PROFESSIONALI PROTETTE DI CUI ALLA LEGGE 23 NOVEMBRE 1939 N. 1815 E SUCCESSIVE MODIFICHE, INTEGRAZIONI E SOSTITUZIONI E COMUNQUE TUTTE LE ATTIVITA' CHE PER LEGGE SONO RISERVATE A SOGGETTI MUNITI DI PARTICOLARI REQUISITI NON POSSEDUTI DALLA SOCIETA'.

Codice ATECO: 63.11.2

Descrizione: Gestione database (attivita' delle banche dati)

Codice ISIN:

Note: Ai sensi dell'art.4 del Dlgs 175/2016 la partecipazione in questa società soddisfa il vincolo di scopo in quanto l'art.2 comma 1 lettera d ter della legge 580/1993 così come modificata dal Dlgs 219/2016 inserisce tra le funzioni camerali competenze in materia ambientale attribuite dalla legge; la società in questione si occupa di RAEE, MUD, Registro PIlle per cui tale requisito è soddisfatto. Per quanto attiene al comma 2 dell'art 4 del Dlgs 175/2016, invece, trattandosi di un in house, si colloca alla lettera d e rispetta quanto previsto dal comma 3

**ECOCERVED SOCIETA' CONSORTILE A RESPONSABILITA'
LIMITATA", O IN BREVE "ECOCERVED S.C.A.R.L."**

CAPITALE SOCIAL

Capitale deliberato	2.500.000,00	Aumento in cor No
Capitale sottoscritt	2.500.000,00	Aumento totale: 0,00
Capitale versato:	2.500.000,00	Ente quotato: No
Numero totale azio	0,00	
Valore nominale:	0,00	
Valuta:	EURO	

QUOTA PROPRIA

Azioni possedute:	0,00
Cap. sottoscritto/possedut	10.192,00
Capitale versato:	0,00
% sul cap. sottoscrit	0,408%

**ECOCERVED SOCIETA' CONSORTILE A RESPONSABILITA' LIMITATA", O IN BREVE
"ECOCERVED S.C.A.R.L."**

PARAMETRI

Codice: 2000
Parametro: PAREGGIO DI BILANCIO
Valore testuale: RAGGIUNTO
Valore numerico: 0
Valore data: 31/12/2014
Descrizione:
Data inizio: 01/01/2014
Data fine:

Codice: 1012
Parametro: SOGLIA % COMPAGINE SOCIALE
Valore testuale: MAGGIORANZA DEL CAPITALE IN MANO AD ENTI PUBBLICI
Valore numerico: 0
Valore data: 31/03/2015
Descrizione: infocamere ha circa il 37%
Data inizio: 01/03/2015
Data fine:

Codice: 1101
Parametro: DURATA IMPEGNO
Valore testuale: ILLIMITATA
Valore numerico:
Valore data: 31/12/2014
Descrizione: illimitata
Data inizio: 01/01/2010
Data fine: 31/12/2020

Codice: 4005
Parametro: SVOLGIMENTO DI ATTIVITÀ ANALOGHE O SIMILIARI A QUELLE SVOLTE DA
Valore testuale: ALTRE SOCIETÀ PARTECIPATE O DA ALTRI ENTI PUBBLICI STRUMENTALI
NO
Valore numerico: 0
Valore data: 10/03/2017
Descrizione:
Data inizio: 01/01/2017
Data fine:

Codice: 4004
Parametro: NECESSITÀ DI AGGREGAZIONE CON ALTRE SOCIETÀ CHE SVOLGONO ATTIVITÀ
Valore testuale: AMMESSE
NO
Valore numerico: 0
Valore data: 10/03/2017
Descrizione: Essendo di sistema la valutazione spetta ad Uniocamere
Data inizio: 01/01/2017
Data fine:

**ECOCERVED SOCIETA' CONSORTILE A RESPONSABILITA' LIMITATA", O IN BREVE
"ECOCERVED S.C.A.R.L."**

PARAMETRI

Codice:	4003
Parametro:	NECESSITÀ/OPPORTUNITÀ DI CONTENIMENTO DEI COSTI
Valore testuale:	NO
Valore numerico:	0
Valore data:	10/03/2017
Descrizione:	La Camera di Commercio di Lucca non sostiene costi per la gestione di società
Data inizio:	01/01/2017
Data fine:	

Codice:	0
Parametro:	RISULTATO NEGATIVO PER QUATTRO DEI CINQUE ESERCIZI PRECEDENTI
Valore testuale:	NO
Valore numerico:	0
Valore data:	31/12/2015
Descrizione:	
Data inizio:	01/01/2015
Data fine:	

Codice:	4001
Parametro:	FATTURATO MEDIO ULTIMO TRIENNIO
Valore testuale:	SUPERIORE AL MILIONE DI EURO
Valore numerico:	0
Valore data:	31/12/2015
Descrizione:	
Data inizio:	01/01/2015
Data fine:	

Codice:	4000
Parametro:	NUMERO AMMINISTRATORI
Valore testuale:	
Valore numerico:	5
Valore data:	10/03/2017
Descrizione:	
Data inizio:	01/01/2017
Data fine:	

Codice:	1001
Parametro:	N. DIPENDENTI
Valore testuale:	
Valore numerico:	107
Valore data:	
Descrizione:	
Data inizio:	01/01/2016
Data fine:	

**ECOCERVED SOCIETA' CONSORTILE A RESPONSABILITA' LIMITATA", O IN BREVE
"ECOCERVED S.C.A.R.L."**

PARAMETRI

Codice: 1002
Parametro: ONERE COMPLESSIVO BILANCIO
Valore testuale:
Valore numerico: 1197
Valore data: 31/12/2015
Descrizione:
Data inizio: 01/01/2015
Data fine:

DATI ANAGRAFICI

Codice: _____ **Sigla sociale:** _____
Forma giuridica: SOCIETA' PER AZIONI
Data costituzione: 20/07/1978 **Data termine:** 31/12/2050
Partita IVA: 00207170457 **Codice Fiscale:** 00207170457
N. Rea: 71497 **Prov. iscr. CCIAA:** MS

Sede amministrativa

Sede legale: VIALE G. GALILEI, 133 - 54036 CARRARA (MS)

Stato:

E-mail:

PEC: IMM@PECMS.IT

Indirizzo Internet: www.immcarrara.com#http://www.immcarrara.com#

Settore: settore lapideo

Codice Fornitore:

Ente liquidato: No **Ente cessato:** No

Recesso: No **Data recesso:**

Attività esercitata: LA "I.M.M.C. S.P.A." SI PROPONE IL COMPITO DI PROMUOVERE LO SVILUPPO DELL'INDUSTRIA LAPIDEA E DELLE TECNOLOGIE A LIVELLO LOCALE, REGIONALE ENAZIONALE. PER L'ESPLETAMENTO DEI SUOI COMPITI LA "I.M.M.C. S.P.A.":A) SVILUPPA L'ATTIVITA' PROMOZIONALE IN FAVORE DELL'INDUSTRIA LAPIDEA E DELLE TECNOLOGIE IN ITALIA E ALL'ESTERO, DIRETTAMENTE O IN COLLABORAZIONE CON CAMERE DI COMMERCIO, ENTI, ORGANISMI, CENTRI ED ISTITUTI SPECIALIZZATI, ITALIANI ESTRANIERI, ED ELABORA PROGRAMMI DI INTERVENTO PER IL RILANCIO DELL'ARTIGIANATO DEL MARMO;B) FORNISCE ASSISTENZA ALLE IMPRESE DEL SETTORE ATTRAVERSO CENTRI DIDOCUMENTAZIONE SULL'INDUSTRIA LAPIDEA, ATTIVITA' DI RICERCA E SPERIMENTAZIONE, ATTIVITA' DI FORMAZIONE PROFESSIONALE E QUANT'ALTRO POSSA CONTRIBUIRE ALLO SVILUPPO DEL SETTORE, COMPRESA LA POSSIBILITA' DI COSTITUIRE UN PROPRIO CENTRO SERVIZI ALLE IMPRESE, O DI DAR VITA AD UN CENTRO SERVIZI AUTONOMO IN COLLABORAZIONE CON ALTRI SOGGETTI;C) GESTISCE IL COMPLESSO FIERISTICO DI MARINA DI CARRARA PER LA REALIZZAZIONE DI EVENTI FIERISTICI, ANCHE ATTRAVERSO LA CONCESSIONE IN AFFITTO A TERZI;D) COSTITUISCE E PARTECIPA A SOCIETA' - ANCHE CON SOGGETTI TERZI - OPERANTI NEL SETTORE DELLA ORGANIZZAZIONE E GESTIONE DELLE FIERE DI QUALUNQUE GENERE.

Oggetto sociale: LA "I.M.M.C. S.P.A." SI PROPONE IL COMPITO DI PROMUOVERE LO SVILUPPO DELL'INDUSTRIA LAPIDEA E DELLE TECNOLOGIE A LIVELLO LOCALE, REGIONALE ENAZIONALE. PER

Codice ATECO: 82.99.99

Descrizione:

Codice ISIN:

Note: Ai sensi dell'art.4 del Dlgs 175/2016 la partecipazione in questa società soddisfa il vincolo di scopo in quanto l'art.2 comma 1 lettera d della legge 580/1993 così come modificata dal Dlgs 219/2016 inserisce tra le funzioni camerali il sostegno alla competitività delle imprese; la società in questione si occupa di iniziative a sostegno del lapideo e della nautica, due settori importanti per l'economia della Provincia di Lucca, per cui tale requisito è soddisfatto. Per quanto attiene al comma 2 dell'art 4 del Dlgs 175/2016, per le attività di interesse camerale svolte da IMM rientra nella lettera -a-, ricade nell'eccezione prevista dal comma 7 per la gestione di spazi fieristici e l'organizzazione di eventi fieristici.

CAPITALE SOCIAL

Capitale deliberato	32.138.850,60	Aumento in cor No
Capitale sottoscritt	32.138.850,60	Aumento totale: 0,00
Capitale versato:	32.138.850,60	Ente quotato: No
Numero totale azio	17.854.917,00	
Valore nominale:	1,80	
Valuta:	EURO	

QUOTA PROPRIA

Azioni possedute:	22.973,00
Cap. sottoscritto/possedut	41.351,40
Capitale versato:	0,00
% sul cap. sottoscrit	0,129%

INTERNAZIONALE MARMI E MACCHINE - CARRARA S.P.A.

PARAMETRI

Codice: 1002
Parametro: ONERE COMPLESSIVO BILANCIO
Valore testuale:
Valore numerico: 0
Valore data: 31/12/2014
Descrizione:
Data inizio: 01/01/2014
Data fine:

Codice: 1012
Parametro: SOGLIA % COMPAGINE SOCIALE
Valore testuale: MAGGIORANZA DEL CAPITALE IN MANO AD ENTI PUBBLICI
Valore numerico: 0
Valore data: 31/03/2015
Descrizione: Privati al 12,29%
Data inizio: 01/03/2015
Data fine:

Codice: 1101
Parametro: DURATA IMPEGNO
Valore testuale: ILLIMITATA
Valore numerico:
Valore data: 31/12/2014
Descrizione: illimitata
Data inizio: 01/01/2010
Data fine:

Codice: 2000
Parametro: PAREGGIO DI BILANCIO
Valore testuale: NON RAGGIUNTO
Valore numerico: 0
Valore data: 31/12/2015
Descrizione:
Data inizio: 01/01/2015
Data fine:

Codice: 4005
Parametro: SVOLGIMENTO DI ATTIVITÀ ANALOGHE O SIMILIARI A QUELLE SVOLTE DA
Valore testuale: ALTRE SOCIETÀ PARTECIPATE O DA ALTRI ENTI PUBBLICI STRUMENTALI
NO
Valore numerico: 0
Valore data: 13/03/2017
Descrizione:
Data inizio: 01/01/2017
Data fine:

Codice: 4004
Parametro: NECESSITÀ DI AGGREGAZIONE CON ALTRE SOCIETÀ CHE SVOLGONO ATTIVITÀ
Valore testuale: AMMESSE
NO

PARAMETRI

Valore numerico:	0
Valore data:	13/03/2017
Descrizione:	
Data inizio:	01/01/2017
Data fine:	

Codice:	4003
Parametro:	NECESSITÀ/OPPORTUNITÀ DI CONTENIMENTO DEI COSTI
Valore testuale:	SI
Valore numerico:	0
Valore data:	13/03/2017
Descrizione:	Per la situazione di Carrara Fiere spa controllata al 100%
Data inizio:	01/01/2017
Data fine:	

Codice:	0
Parametro:	RISULTATO NEGATIVO PER QUATTRO DEI CINQUE ESERCIZI PRECEDENTI
Valore testuale:	NON APPLICABILE IN QUANTO COSTITUITA PER LA GESTIONE DI UN SERVIZIO
Valore numerico:	0
Valore data:	31/12/2015
Descrizione:	
Data inizio:	01/01/2015
Data fine:	

Codice:	4001
Parametro:	FATTURATO MEDIO ULTIMO TRIENNIO
Valore testuale:	SUPERIORE AL MILIONE DI EURO
Valore numerico:	0
Valore data:	31/12/2015
Descrizione:	
Data inizio:	01/01/2015
Data fine:	

Codice:	4000
Parametro:	NUMERO AMMINISTRATORI
Valore testuale:	
Valore numerico:	7
Valore data:	13/03/2017
Descrizione:	
Data inizio:	01/01/2017
Data fine:	

PARAMETRI

Codice: 1001
Parametro: N. DIPENDENTI
Valore testuale:
Valore numerico: 5
Valore data: 31/12/2016
Descrizione:
Data inizio: 01/01/2016
Data fine:

DATI ANAGRAFICI

Codice: _____ **Sigla sociale:** _____

Forma giuridica: SOCIETA' CONSORTILE PER AZIONI

Data costituzione: 13/12/1994 **Data termine:** 31/12/2050

Partita IVA: 02313821007 **Codice Fiscale:** 02313821007

N. Rea: 804877 **Prov. iscr. CCIAA:** RM

Sede amministrativa

Sede legale: VIA GIOVANNI BATTISTA MORGAGNI, 13 - 00161 ROMA (RM)

Stato: _____

E-mail: RELAZIONI.ESTERNE@INFOCAMERE.IT

PEC: PROTOCOLLO@PEC.INFOCAMERE.IT

Indirizzo Internet: WWW.INFOCAMERE.IT

Settore: SERVIZI ALLE CAMERE

Codice Fornitore: _____

Ente liquidato: No **Ente cessato:** No

Recesso: No **Data recesso:** _____

Attività esercitata: LA SOCIETA' CONSORTILE PER AZIONI NON HA LO SCOPO DI LUCRO ED HA PER OGGETTO IL COMPITO DI APPRONTARE, ORGANIZZARE E GESTIRE NELL'INTERESSE E PER CONTO DELLE CAMERE DI COMMERCIO E CON CRITERI DI ECONOMICITA' GESTIONALE, UN SISTEMA INFORMATICO NAZIONALE, ANCHE AI SENSI DELL'ART. 8 DELLA LEGGE 29 DICEMBRE 1993N. 580 E SUCCESSIVE MODIFICHE/INTEGRAZIONI, E DELLE RELATIVE DISPOSIZIONI ATTUATIVE, IN GRADO DI TRATTARE E DISTRIBUIRE IN TEMPO REALE, ANCHE A SOGGETTITERZI, ATTI, DOCUMENTI E INFORMAZIONI CHE LA LEGGE DISPONE SIANO OGGETTO DI PUBBLICITA' LEGALE O DI PUBBLICITA' NOTIZIA O CHE COMUNQUE SCATURISCANO DAREGISTRI, ALBI, RUOLI, ELENCHI E REPERTORI TENUTI DALLE CAMERE DI COMMERCIO. LA SOCIETA' CONSORTILE, AVVALENDOSI DEL PROPRIO APPARATO INFORMATICO, PUO' INOLTRE, PROVVEDERE A FAVORE DEI PROPRI SOCI ALLO SVOLGIMENTO DI ATTIVITA' DIGESTIONE E DI ELABORAZIONE DATI, DI CONSULENZA E DI ASSISTENZA INFORMATICA, NONCHE' DI FORNITURA DI PRODOTTI E DI SERVIZI ANCHE INFORMATICI E DICOLLEGAMENTO TELEMATICO MIRANTI AD OTTIMIZZARE L'EFFICIENZA FUNZIONALE DEL SISTEMA. LA SOCIETA' PUO', INOLTRE, PRESTARE ULTERIORI SERVIZI NECESSARI PER IL PERSEGUIMENTO DELLE FINALITA' ISTITUZIONALI DELLE CAMERE DI COMMERCIO. PER IL RAGGIUNGIMENTO DEGLI SCOPI SOCIALI LA SOCIETA' CONSORTILE PUO' ALTRESI':- COMPIERE TUTTE LE OPERAZIONI MOBILIARI, IMMOBILIARI E COMMERCIALI, ESCLUSO IL FINE DI COLLOCAMENTO;- RICHIEDERE, PER CONTO E NELL'INTERESSE DELLE CAMERE DI COMMERCIO, FINANZIAMENTI, CONTRIBUTI E CONCESSIONI NAZIONALI E COMUNITARI RELATIVI A PROGRAMMI INERENTI L'OGGETTO SOCIALE;- OPERARE, AI SENSI DELLE DISPOSIZIONI VIGENTI, COME ISTITUTO DI PAGAMENTO MEDIANTE COSTITUZIONE DI UN PATRIMONIO DESTINATO, LIMITATAMENTE ALLA PRESTAZIONE DEI SERVIZI DI CUI AL PUNTO 3) DELL'ALLEGATO ALLA DIRETTIVA COMUNITARIA 2007/64/CE;- REALIZZARE QUANT'ALTRO NECESSARIO ED OPPORTUNO PER IL CONSEGUIMENTO DELL'OGGETTO SOCIALE.

Oggetto sociale: LA SOCIETA' CONSORTILE PER AZIONI NON HA LO SCOPO DI LUCRO ED HA PER OGGETTO IL COMPITO DI APPRONTARE, ORGANIZZARE E GESTIRE NELL'INTERESSE E PER CONTO DELLE CAMERE DI COMMERCIO E CON CRITERI DI ECONOMICITA' GESTIONALE, UN SISTEMA INFORMATICO NAZIONALE, ANCHE AI SENSI DELL'ART. 8 DELLA LEGGE 29 DICEMBRE 1993N. 580 E SUCCESSIVE MODIFICHE/INTEGRAZIONI, E DELLE RELATIVE DISPOSIZIONI ATTUATIVE, IN GRADO DI TRATTARE E DISTRIBUIRE IN TEMPO REALE, ANCHE A SOGGETTITERZI, ATTI, DOCUMENTI E INFORMAZIONI CHE LA LEGGE DISPONE SIANO OGGETTO DI PUBBLICITA' LEGALE O DI PUBBLICITA' NOTIZIA O CHE COMUNQUE SCATURISCANO DAREGISTRI, ALBI, RUOLI, ELENCHI E REPERTORI TENUTI DALLE CAMERE DI COMMERCIO. LA SOCIETA' CONSORTILE, AVVALENDOSI DEL PROPRIO APPARATO INFORMATICO, PUO' INOLTRE, PROVVEDERE A FAVORE DEI PROPRI SOCI ALLO SVOLGIMENTO DI ATTIVITA' DIGESTIONE E DI ELABORAZIONE DATI, DI CONSULENZA E DI ASSISTENZA INFORMATICA, NONCHE' DI FORNITURA DI PRODOTTI E DI SERVIZI ANCHE INFORMATICI E DICOLLEGAMENTO TELEMATICO MIRANTI AD OTTIMIZZARE L'EFFICIENZA FUNZIONALE DEL SISTEMA. LA SOCIETA' PUO', INOLTRE, PRESTARE ULTERIORI SERVIZI NECESSARI PER IL PERSEGUIMENTO DELLE FINALITA' ISTITUZIONALI

DELLE CAMERE DI COMMERCIO.PER IL RAGGIUNGIMENTO DEGLI SCOPI SOCIALI LA SOCIETA' CONSORTILE PUO' ALTRESI':- COMPIERE TUTTE LE OPERAZIONI MOBILIARI, IMMOBILIARI E COMMERCIALI, ESCLUSO IL FINE DI COLLOCAMENTO;- RICHIEDERE, PER CONTO E NELL'INTERESSE DELLE CAMERE DI COMMERCIO, FINANZIAMENTI, CONTRIBUTI E CONCESSIONI NAZIONALI E COMUNITARI RELATIVI A PROGRAMMI INERENTI L'OGGETTO SOCIALE;- OPERARE, AI SENSI DELLE DISPOSIZIONI VIGENTI, COME ISTITUTO DI PAGAMENTO MEDIANTE COSTITUZIONE DI UN PATRIMONIO DESTINATO, LIMITATAMENTE ALLAPRESTAZIONE DEI SERVIZI DI CUI AL PUNTO 3) DELL'ALLEGATO ALLA DIRETTIVA COMUNITARIA 2007/64/CE;- REALIZZARE QUANT'ALTRO NECESSARIO ED OPPORTUNO PER IL CONSEGUIMENTO DELL'OGGETTO SOCIALE.

Codice ATECO: 63.11.1

Descrizione: Elaborazione dati

Codice ISIN:

Note: Ai sensi dell'art.4 del Dlgs 175/2016 la partecipazione in questa società soddisfa il vincolo di scopo in quanto l'art.2 comma 1 lettera a,b,c, e della legge 580/1993 così come modificata dal Dlgs 219/2016 inserisce tra le funzioni camerale la gestione della pubblicità legale tramite il registro imprese, il fascicolo informatico di impresa, la regolazione del mercato compresa la metrologia legale, l'alternanza scuola lavoro; tutte funzioni che necessitano degli applicativi di Infocamere unici per tutto il sistema camerale. Per quanto attiene al comma 2 dell'art 4 del Dlgs 175/2016, invece, trattandosi di un in house, si colloca alla lettera d e rispetta quanto previsto dal comma 3

CAPITALE SOCIAL

Capitale deliberato	17.670.000,00	Aumento in cor No
Capitale sottoscritt	17.670.000,00	Aumento totale: 0,00
Capitale versato:	17.670.000,00	Ente quotato: No
Numero totale azio	5.700.000,00	
Valore nominale:	3,10	
Valuta:	EURO	

QUOTA PROPRIA

Azioni possedute:	2.904,00
Cap. sottoscritto/possedut	9.002,40
Capitale versato:	0,00
% sul cap. sottoscrit	0,051%

**INFOCAMERE - SOCIETA' CONSORTILE DI INFORMATICA DELLE CAMERE DI
COMMERCIO ITALIANE PER AZIONI**

PARAMETRI

Codice: 1012
Parametro: SOGLIA % COMPAGINE SOCIALE
Valore testuale: TOTALMENTE PARTECIPATA DA ENTI PUBBLICI
Valore numerico: 0
Valore data: 31/03/2015
Descrizione:
Data inizio: 01/01/2015
Data fine:

Codice: 1101
Parametro: DURATA IMPEGNO
Valore testuale: ILLIMITATA
Valore numerico:
Valore data: 31/12/2014
Descrizione: illimitata
Data inizio: 01/01/2010
Data fine:

Codice: 4005
Parametro: SVOLGIMENTO DI ATTIVITÀ ANALOGHE O SIMILIARI A QUELLE SVOLTE DA
Valore testuale: ALTRE SOCIETÀ PARTECIPATE O DA ALTRI ENTI PUBBLICI STRUMENTALI
SI
Valore numerico: 0
Valore data: 13/03/2017
Descrizione: La Cciao di Lucca non la utilizza per le attività in potenziale sovrapposizione
Data inizio: 01/01/2017
Data fine:

Codice: 4004
Parametro: NECESSITÀ DI AGGREGAZIONE CON ALTRE SOCIETÀ CHE SVOLGONO ATTIVITÀ
Valore testuale: AMMESSE
NO
Valore numerico: 0
Valore data: 13/03/2017
Descrizione:
Data inizio: 13/03/2017
Data fine:

Codice: 4003
Parametro: NECESSITÀ/OPPORTUNITÀ DI CONTENIMENTO DEI COSTI
Valore testuale: NO
Valore numerico: 0
Valore data: 13/03/2017
Descrizione: Il contributo consortile è in calo
Data inizio: 01/01/2017
Data fine:

**INFOCAMERE - SOCIETA' CONSORTILE DI INFORMATICA DELLE CAMERE DI
COMMERCIO ITALIANE PER AZIONI**

PARAMETRI

Codice:	2000
Parametro:	PAREGGIO DI BILANCIO
Valore testuale:	RAGGIUNTO
Valore numerico:	0
Valore data:	31/12/2015
Descrizione:	
Data inizio:	01/01/2015
Data fine:	

Codice:	0
Parametro:	RISULTATO NEGATIVO PER QUATTRO DEI CINQUE ESERCIZI PRECEDENTI
Valore testuale:	NO
Valore numerico:	0
Valore data:	31/12/2016
Descrizione:	
Data inizio:	01/01/2016
Data fine:	

Codice:	4001
Parametro:	FATTURATO MEDIO ULTIMO TRIENNIO
Valore testuale:	SUPERIORE AL MILIONE DI EURO
Valore numerico:	0
Valore data:	31/12/2016
Descrizione:	
Data inizio:	01/01/2016
Data fine:	

Codice:	4000
Parametro:	NUMERO AMMINISTRATORI
Valore testuale:	
Valore numerico:	5
Valore data:	14/03/2017
Descrizione:	
Data inizio:	20/07/2016
Data fine:	

Codice:	1001
Parametro:	N. DIPENDENTI
Valore testuale:	
Valore numerico:	727
Valore data:	
Descrizione:	
Data inizio:	01/01/2016
Data fine:	

**INFOCAMERE - SOCIETA' CONSORTILE DI INFORMATICA DELLE CAMERE DI
COMMERCIO ITALIANE PER AZIONI**

PARAMETRI

Codice: 1002
Parametro: ONERE COMPLESSIVO BILANCIO
Valore testuale:
Valore numerico: 383847,43
Valore data: 31/12/2015
Descrizione:
Data inizio: 01/01/2015
Data fine:

DATI ANAGRAFICI

Codice: _____ **Sigla sociale:** _____
Forma giuridica: SOCIETA' A RESPONSABILITA' LIMITATA
Data costituzione: 06/06/2007 **Data termine:** 31/12/2050
Partita IVA: 02082650462 **Codice Fiscale:** 02082650462
N. Rea: 195511 **Prov. iscr. CCIAA:** LU

Sede amministrativa

Sede legale: CORTE CAMPANA, 10 - 55100 LUCCA (LU)

Stato:

E-mail:

PEC: LUCCAINTEC@LEGALMAIL.IT

Indirizzo Internet: www.polotecnologicolucchese.it#http://www.polotecnologicolucchese.it#

Settore: DIFFUSIONE INNOVAZIONE TECNOLOGICA

Codice Fornitore:

Ente liquidato: No **Ente cessato:** No

Recesso: No **Data recesso:**

Attività esercitata: LA SOCIETA' HA PER OGGETTO PRINCIPALE LA RICERCA, LO SVILUPPO, L'INNOVAZIONE, ED IL TRASFERIMENTO TECNOLOGICO, A FAVORE DEL SISTEMA DELLE IMPRESE E DEL TESSUTO ECONOMICO DEL TERRITORIO DI RIFERIMENTO ANCHE MEDIANTE LA REALIZZAZIONE, LA GESTIONE, LO SVILUPPO E LA PROMOZIONE DI CENTRI PER L'INNOVAZIONE E DI POLI SCIENTIFICI E TECNOLOGICI NONCHE' LA PARTECIPAZIONE TEMPORANEA AL CAPITALE DI RISCHIO DELLE IMPRESE INNOVATIVE. PER IL PERSEGUIMENTO DEL SUO OGGETTO, LA SOCIETA' POTRA' ALTRESI', ANCHE AVVALENDOSI DI TERZI, COMPIERE ATTIVITA' QUALI: A) ACQUISTARE, COSTRUIRE, GESTIRE TERRENI ED IMMOBILI OVE UBICARE CENTRI DIRICERCA, D'INNOVAZIONE E DI TRASFERIMENTO TECNOLOGICO, INCUBATORI DI IMPRESE, LABORATORI, COMPRESA L'ESECUZIONE DI LAVORI DI RESTAURO E RISTRUTTURAZIONE DI FABBRICATI E PORZIONI DI FABBRICATI E DI OPERE EDILI IN GENERE; B) FAVORIRE L'INSEDIAMENTO DI IMPRESE INNOVATIVE, START-UP, SPIN-OFF UNIVERSITARI, CENTRI DI SERVIZIO PER L'INNOVAZIONE ED IL TRASFERIMENTO TECNOLOGICO, CENTRI DI COMPETENZA PER L'INNOVAZIONE, OPERARE COME INCUBATORE DI IMPRESE NUOVE E/O IMPRESE AD ALTO POTENZIALE DI CRESCITA, ADOTTARE LE RELATIVE OPERAZIONI DI MARKETING E COMUNICAZIONE, ORGANIZZARE ED EROGARE SERVIZI AI SOGGETTI OPERANTI NEI POLI SCIENTIFICI E TECNOLOGICI GESTITI; C) SVILUPPARE, REALIZZARE, GESTIRE E PROMUOVERE LABORATORI, CENTRI PER L'INNOVAZIONE ED IL TRASFERIMENTO TECNOLOGICO, PROGETTI DI STUDIO, RICERCA, SVILUPPO, INNOVAZIONE NONCHE' DI TRASFERIMENTO TECNOLOGICO, MESSA IN RETE ED DIFFUSIONE DELLE INFORMAZIONI, FORMAZIONE, SERVIZI CHE CONSENTANO POSITIVE RICADUTE SUL TESSUTO ECONOMICO E PRODUTTIVO DEL TERRITORIO DI RIFERIMENTO ANCHE MEDIANTE LA PARTECIPAZIONE A PROGETTI E BANDI REGIONALI, NAZIONALI, COMUNITARIE ED INTERNAZIONALI; D) PROMUOVERE E REALIZZARE FORME DI PARTECIPAZIONE TEMPORANEA AL CAPITALE DI RISCHIO, IN PARTICOLARE NELLE FASI DI START UP, DI IMPRESE INNOVATIVE CON SEDE OPERATIVA, OGGETTO DELL'INVESTIMENTO, NEL TERRITORIO DI RIFERIMENTO. E) PARTECIPARE E FAVORIRE LA PARTECIPAZIONE A PROGETTI A VALERE SU RISORSE REGIONALI, NAZIONALI, COMUNITARIE ED INTERNAZIONALI ANCHE TRAMITE LA PROMOZIONE E L'ORGANIZZAZIONE DIRETTA DI TALI PROGETTI. LA SOCIETA' POTRA' INFINE COMPIERE, PURCHE' IN VIA STRUMENTALE PER IL RAGGIUNGIMENTO DELL'OGGETTO SOCIALE, TUTTE LE OPERAZIONI MOBILIARI, IMMOBILIARIE FINANZIARIE, UTILI E/O OPPORTUNE, NONCHE' POTRA' ASSUMERE SEMPRE IN VIA STRUMENTALE E NON A SCOPO DI COLLOCAMENTO, PARTECIPAZIONI IN ALTRE SOCIETA' E/O ENTI COSTITUITI O DA COSTITUIRE.

Oggetto sociale: OGGETTO SOCIALE: LA SOCIETA' HA PER OGGETTO PRINCIPALE LA RICERCA, LO SVILUPPO, L'INNOVAZIONE, ED IL TRASFERIMENTO TECNOLOGICO, A FAVORE DEL SISTEMA DELLE IMPRESE E DEL TESSUTO ECONOMICO DELLA PROVINCIA ANCHE MEDIANTE LA REALIZZAZIONE, LA GESTIONE, LO SVILUPPO E LA PROMOZIONE DI UN POLO SCIENTIFICO E TECNOLOGICO. PER IL PERSEGUIMENTO DEL SUO OGGETTO LA SOCIETA' POTRA' ALTRESI', ANCHE AVVALENDOSI DI TERZI, COMPIERE ATTIVITA' QUALI: A) ACQUISTARE, COSTRUIRE, GESTIRE TERRENI ED IMMOBILI OVE UBICARE

CENTRI DIRICERCA, DI INNOVAZIONE E DI TRASFERIMENTO TECNOLOGICO, INCUBATORI DI IMPRESE, COMPRESA L'ESECUZIONE DI LAVORI DI RESTAURO E RISTRUTTURAZIONE DI FABBRICATI E PORZIONI DI FABBRICATI E DI OPERE EDILI IN GENERE; B) FAVORIRE L'INSEDIAMENTO DI IMPRESE INNOVATIVE, SPIN-OFF UNIVERSITARI, CENTRI DI SERVIZIO PER L'INNOVAZIONE ED IL TRASFERIMENTO TECNOLOGICO, CENTRI DI COMPETENZA PER L'INNOVAZIONE, OPERARE COME INCUBATORE DI IMPRESE NUOVE E/O IMPRESE AD ALTO POTENZIALE DI CRESCITA, ADOTTARE LE RELATIVE OPERAZIONI DI MARKETING E COMUNICAZIONE, ORGANIZZARE ED EROGARE SERVIZI AI SOGGETTI OPERANTI NEL POLO SCIENTIFICO E TECNOLOGICO; C) SVILUPPARE, REALIZZARE E PROMUOVERE PROGETTI DI STUDIO, RICERCA, SVILUPPO, INNOVAZIONE NONCHÉ DI TRASFERIMENTO TECNOLOGICO, MESSA IN RETE E DIFFUSIONE DELLE INFORMAZIONI, FORMAZIONE, CHE CONSENTANO POSITIVE RICADUTE SUL TESSUTO ECONOMICO E PRODUTTIVO DELLA PROVINCIA DI LUCCA ANCHE MEDIANTE LA PARTECIPAZIONE A PROGETTI E BANDI REGIONALI, NAZIONALI, COMUNITARI ED INTERNAZIONALI; LA SOCIETÀ POTRÀ INFINE COMPIERE, PURCHÉ IN VIA STRUMENTALE PER IL RAGGIUNGIMENTO DELL'OGGETTO SOCIALE, TUTTE LE OPERAZIONI MOBILIARI, IMMOBILIARIE FINANZIARIE, UTILI E/O OPPORTUNE, NONCHÉ POTRÀ ASSUMERE SEMPRE IN VIA STRUMENTALE E NON A SCOPO DI COLLOCAMENTO, PARTECIPAZIONI IN ALTRE SOCIETÀ E/O ENTI COSTITUITI O DA COSTITUIRE.

Codice ATECO: 70.22.09

Descrizione: Altre attività di consulenza imprenditoriale e altra consulenza amministrativo-gestionale e pianificazione aziendale

Codice ISIN:

Note: Ai sensi dell'art. 4 del Dlgs 175/2016 la partecipazione in questa società soddisfa il vincolo di scopo in quanto l'art. 2 comma 1 lettera d della legge 580/1993 così come modificata dal Dlgs 219/2016 inserisce tra le funzioni camerali il sostegno alla competitività delle imprese e la creazione e gestione di infrastrutture; la società in questione si occupa della gestione del Polo tecnologico lucchese, infrastruttura di interesse generale e offre servizi per aumentare la competitività delle imprese presenti in esso. Per quanto attiene al comma 2 dell'art. 4 del Dlgs 175/2016, invece, trattandosi di un servizio di interesse generale, si colloca alla lettera a.

CAPITALE SOCIALE

Capitale deliberato	3.170.000,00	Aumento in cor No
Capitale sottoscritt	3.170.000,00	Aumento totale: 0,00
Capitale versato:	3.170.000,00	Ente quotato: No
Numero totale azio	0,00	
Valore nominale:	0,00	
Valuta:	EURO	

QUOTA PROPRIA

Azioni possedute:	0,00
Cap. sottoscritto/possedut	3.170.000,00
Capitale versato:	0,00
% sul cap. sottoscrit	100,000%

PARAMETRI

Codice: 1012
Parametro: SOGLIA % COMPAGINE SOCIALE
Valore testuale: TOTALMENTE PARTECIPATA DA ENTI PUBBLICI
Valore numerico: 0
Valore data: 31/03/2015
Descrizione:
Data inizio: 01/01/2012
Data fine:

Codice: 1101
Parametro: DURATA IMPEGNO
Valore testuale: ILLIMITATA
Valore numerico:
Valore data: 31/12/2014
Descrizione: illimitata
Data inizio: 01/01/2010
Data fine:

Codice: 2000
Parametro: PAREGGIO DI BILANCIO
Valore testuale: RAGGIUNTO
Valore numerico: 0
Valore data: 31/12/2015
Descrizione:
Data inizio: 01/01/2015
Data fine:

Codice: 4005
Parametro: SVOLGIMENTO DI ATTIVITÀ ANALOGHE O SIMILIARI A QUELLE SVOLTE DA
Valore testuale: ALTRE SOCIETÀ PARTECIPATE O DA ALTRI ENTI PUBBLICI STRUMENTALI
NO
Valore numerico: 0
Valore data: 10/03/2017
Descrizione:
Data inizio: 23/09/2016
Data fine:

Codice: 4004
Parametro: NECESSITÀ DI AGGREGAZIONE CON ALTRE SOCIETÀ CHE SVOLGONO ATTIVITÀ
Valore testuale: AMMESSE
SI
Valore numerico: 0
Valore data: 10/03/2017
Descrizione: con Lucca Promos
Data inizio: 23/09/2016
Data fine:

LUCCA INNOVAZIONE E TECNOLOGIA S.R.L.

PARAMETRI

Codice: 4003
Parametro: NECESSITÀ/OPPORTUNITÀ DI CONTENIMENTO DEI COSTI
Valore testuale: SI
Valore numerico: 0
Valore data: 13/03/2017
Descrizione: Per ridurre costi funzionamento di due società di cui è socia unica
Data inizio: 23/09/2016
Data fine:

Codice: 0
Parametro: RISULTATO NEGATIVO PER QUATTRO DEI CINQUE ESERCIZI PRECEDENTI
Valore testuale: NON APPLICABILE IN QUANTO COSTITUITA PER LA GESTIONE DI UN SERVIZIO
Valore numerico: 0
Valore data: 01/03/2017
Descrizione:
Data inizio: 23/09/2016
Data fine:

Codice: 4001
Parametro: FATTURATO MEDIO ULTIMO TRIENNIO
Valore testuale: INFERIORE AL MILIONE DI EURO
Valore numerico: 0
Valore data: 31/12/2015
Descrizione:
Data inizio: 01/01/2015
Data fine:

Codice: 4000
Parametro: NUMERO AMMINISTRATORI
Valore testuale:
Valore numerico: 1
Valore data: 13/03/2017
Descrizione:
Data inizio: 01/01/2017
Data fine:

Codice: 1001
Parametro: N. DIPENDENTI
Valore testuale:
Valore numerico: 2
Valore data:
Descrizione:
Data inizio: 01/01/2016
Data fine:

PARAMETRI

Codice: 1002
Parametro: ONERE COMPLESSIVO BILANCIO
Valore testuale:
Valore numerico: 0
Valore data: 31/12/2015
Descrizione:
Data inizio: 01/01/2015
Data fine:

CAPITALE SOCIAL

Capitale deliberato	500.000,00	Aumento in cor No
Capitale sottoscritt	500.000,00	Aumento totale: 0,00
Capitale versato:	500.000,00	Ente quotato: No
Numero totale azio	0,00	
Valore nominale:	0,00	
Valuta:	EURO	

QUOTA PROPRIA

Azioni possedute:	0,00
Cap. sottoscritto/possedut	400.000,00
Capitale versato:	0,00
% sul cap. sottoscrit	80,000%

LUCCA PROMOS - SOCIETA' CONSORTILE A RESPONSABILITA' LIMITATA

PARAMETRI

Codice: 1012
Parametro: SOGLIA % COMPAGINE SOCIALE
Valore testuale: TOTALMENTE PARTECIPATA DA ENTI PUBBLICI
Valore numerico: 0
Valore data: 31/03/2015
Descrizione:
Data inizio: 01/01/2012
Data fine:

Codice: 1101
Parametro: DURATA IMPEGNO
Valore testuale: ILLIMITATA
Valore numerico:
Valore data: 31/12/2014
Descrizione: illimitata
Data inizio: 01/01/2010
Data fine:

Codice: 4005
Parametro: SVOLGIMENTO DI ATTIVITÀ ANALOGHE O SIMILIARI A QUELLE SVOLTE DA ALTRE SOCIETÀ PARTECIPATE O DA ALTRI ENTI PUBBLICI STRUMENTALI
Valore testuale: NO
Valore numerico: 0
Valore data: 10/03/2017
Descrizione:
Data inizio: 23/09/2016
Data fine:

Codice: 4004
Parametro: NECESSITÀ DI AGGREGAZIONE CON ALTRE SOCIETÀ CHE SVOLGONO ATTIVITÀ AMMESSE
Valore testuale: SI
Valore numerico: 0
Valore data: 10/03/2017
Descrizione: con Lucca Intec
Data inizio: 23/09/2016
Data fine:

Codice: 0
Parametro: RISULTATO NEGATIVO PER QUATTRO DEI CINQUE ESERCIZI PRECEDENTI
Valore testuale: NON APPLICABILE IN QUANTO COSTITUITA PER LA GESTIONE DI UN SERVIZIO
Valore numerico: 0
Valore data: 31/12/2015
Descrizione:
Data inizio: 23/09/2016
Data fine:

LUCCA PROMOS - SOCIETA' CONSORTILE A RESPONSABILITA' LIMITATA

PARAMETRI

Codice:	4001
Parametro:	FATTURATO MEDIO ULTIMO TRIENNIO
Valore testuale:	INFERIORE AL MILIONE DI EURO
Valore numerico:	0
Valore data:	31/12/2015
Descrizione:	
Data inizio:	23/09/2016
Data fine:	

Codice:	4000
Parametro:	NUMERO AMMINISTRATORI
Valore testuale:	
Valore numerico:	1
Valore data:	10/03/2017
Descrizione:	
Data inizio:	05/08/2015
Data fine:	

Codice:	1001
Parametro:	N. DIPENDENTI
Valore testuale:	
Valore numerico:	3
Valore data:	10/03/2017
Descrizione:	
Data inizio:	23/09/2016
Data fine:	

Codice:	2000
Parametro:	PAREGGIO DI BILANCIO
Valore testuale:	RAGGIUNTO
Valore numerico:	0
Valore data:	31/12/2015
Descrizione:	
Data inizio:	01/01/2015
Data fine:	

Codice:	1002
Parametro:	ONERE COMPLESSIVO BILANCIO
Valore testuale:	
Valore numerico:	288400
Valore data:	31/12/2015
Descrizione:	
Data inizio:	01/01/2015
Data fine:	



LUCCA-CENTRO SERVIZI PER L'ECONOMIA SOCIETA' CONSORTILE A RESPONSABILITA' LIMITATA

DATI ANAGRAFICI

Codice: _____ **Sigla sociale:** _____
Forma giuridica: SOCIETA' CONSORTILE A RESP. LIM.
Data costituzione: 18/06/1984 **Data termine:** 31/12/2050
Partita IVA: 01111910467 **Codice Fiscale:** 01111910467
N. Rea: 118314 **Prov. iscr. CCIAA:** LU

Sede amministrativ

Sede legale: VIA DELLA CHIESA DI SORBANO- TRAV.I, 231 - 55100 LUCCA (LU)

Stato:

E-mail:

PEC: LUCENSE@PEC.IT

Indirizzo Internet: www.lucense.it#http://www.lucense.it#

Settore: DIFFUSIONE INNOVAZIONE TECNOLOGICA

Codice Fornitore:

Ente liquidato: No **Ente cessato:** No

Recesso: No **Data recesso:**

Attività esercitata: LA SOCIETA' NON PERSEGUE FINI DI LUCRO, ED HA PER OGGETTO LO SVOLGIMENTO DI ATTIVITA' DI RICERCA INDUSTRIALE O DI SVILUPPO SPERIMENTALE E LA DIFFUSIONE DEI RISULTATI, MEDIANTE L'INSEGNAMENTO, LA PUBBLICAZIONE O IL TRASFERIMENTO DI TECNOLOGIE. PER MEGLIO CONSEGUIRE L'OGGETTO SOCIALE, LA SOCIETA' POTRA' SVOLGERE ANCHE ATTIVITA' ECONOMICA DI PRESTAZIONE DI BENI E SERVIZI, MANTENENDO CHIARAMENTE DISTINTA QUESTA ATTIVITA' RISPETTO ALL'ATTIVITA' PREVALENTE NON ECONOMICA DI CUI AL PRIMO COMMA, ANCHE DAL PUNTO DI VISTA DELLE RELATIVE COMPONENTI ECONOMICHE E PATRIMONIALI. LA SOCIETA' POTRA' QUINDI COMPIERE, TRALE ALTRE, LE SEGUENTI ATTIVITA', DA REALIZZARE ANCHE IN COLLABORAZIONE CON STRUTTURE ASSOCIATIVE, DI RICERCA E UNIVERSITA': - PROGETTI, SERVIZI ED EVENTI FINALIZZATI AL MIGLIORAMENTO E ALL'INNOVAZIONE DI PROCESSO, PRODOTTO/SERVIZIO E ORGANIZZATIVA, ANCHE MEDIANTE: SVILUPPO DI APPLICAZIONI DI TECNOLOGIE DELL'INFORMAZIONE E DELLE COMUNICAZIONI ICT; INIZIATIVE DI FORMAZIONE; COSTITUZIONE, ORGANIZZAZIONE E GESTIONE DI LABORATORI DI PROVA, DI ENTI DI CERTIFICAZIONE O ACCREDITAMENTO O DI ALTRI ORGANISMI (QUALI AD ESEMPIO I POLI DI INNOVAZIONE E DISTRETTI TECNOLOGICI, POLI TECNOLOGICI, INCUBATORI DI IMPRESA); - OGNI ALTRA INIZIATIVA DI PROMOZIONE E SUPPORTO PER LO SVILUPPO, INNOVAZIONE E SOSTENIBILITA' DELLE ATTIVITA' ECONOMICHE E DEI SISTEMI PRODUTTIVI. LA SOCIETA' POTRA' PARTECIPARE AD ASSOCIAZIONI, CONSORZI O ALTRI ENTI NONCHE' ACQUISIRE PARTECIPAZIONI IN ALTRE SOCIETA' OD ENTI CHE ABBIANOSCOPI COMPLEMENTARI O CONNESSI AL PROPRIO, O CHE SIANO DA ESSA PROMOSSE. LA SOCIETA' POTRA' COMPIERE TUTTE LE OPERAZIONI MOBILIARI, IMMOBILIARI, FINANZIARIE (NEI LIMITI E CON LE MODALITA' PREVISTE DALLE NORMATIVE VIGENTI IN MATERIA) COMMERCIALI E GESTIONALI CHE IL CONSIGLIO DI AMMINISTRAZIONE RITERRA' UTILI O NECESSARIE PER IL PERSEGUIMENTO DEGLI SCOPI SOCIALI. LA SOCIETA' POTRA' ACQUISIRE FONDI PRESSO I SOCI, CON O SENZA OBBLIGO DI RIMBORSO, NEL RISPETTO DELLE NORME DI LEGGE IN MATERIA.

Oggetto sociale: LA SOCIETA' NON PERSEGUE FINI DI LUCRO ED HA PER OGGETTO LO SVOLGIMENTO DI ATTIVITA' DI RICERCA INDUSTRIALE O DI SVILUPPO SPERIMENTALE E LA DIFFUSIONE DEI RISULTATI, MEDIANTE L'INSEGNAMENTO, LA PUBBLICAZIONE O IL TRASFERIMENTO DI TECNOLOGIE. PER MEGLIO CONSEGUIRE L'OGGETTO SOCIALE, LA SOCIETA' POTRA' SVOLGERE ANCHE ATTIVITA' ECONOMICA DI PRESTAZIONE DI BENI E SERVIZI, MANTENENDO CHIARAMENTE DISTINTA QUESTA ATTIVITA' RISPETTO ALL'ATTIVITA' PREVALENTE NON ECONOMICA DI CUI AL PRIMO COMMA, ANCHE DAL PUNTO DI VISTA DELLE RELATIVE COMPONENTI ECONOMICHE E PATRIMONIALI. LA SOCIETA' POTRA' QUINDI COMPIERE, TRA LE ALTRE, LE SEGUENTI ATTIVITA', DA REALIZZARE ANCHE IN COLLABORAZIONE CON STRUTTURE ASSOCIATIVE, DI RICERCA E UNIVERSITA': - PROGETTI, SERVIZI ED EVENTI FINALIZZATI AL MIGLIORAMENTO E ALL'INNOVAZIONE DI PROCESSO, PRODOTTO/SERVIZIO E ORGANIZZATIVA, ALLE ICT, ALLA FORMAZIONE, ANCHE MEDIANTE LA PROMOZIONE, COSTITUZIONE, ORGANIZZAZIONE E GESTIONE DI LABORATORI DI PROVA OD ALTRI ORGANISMI (QUALI AD ESEMPIO I POLI DI INNOVAZIONE); - OGNI ALTRA INIZIATIVA DI PROMOZIONE E SUPPORTO PER LO SVILUPPO DELLE ATTIVITA' ECONOMICHE DELLA PROVINCIA. LA SOCIETA' POTRA' PARTECIPARE AD



LUCCA-CENTRO SERVIZI PER L'ECONOMIA SOCIETA' CONSORTILE A RESPONSABILITA' LIMITATA

ASSOCIAZIONI, CONSORZI O ALTRI ENTI, NONCHE'ACQUISIRE PARTECIPAZIONI IN ALTRE SOCIETA' OD ENTI CHE ABBIANO SCOPICOMPLEMENTARI O CONNESSI AL PROPRIO O CHE SIANO DA ESSA PROMOSSE.LA SOCIETA' POTRA' COMPIERE TUTTE LE OPERAZIONI MOBILIARI, IMMOBILIARI, FINANZIARIE (NEI LIMITI E CON LE MODALITA' PREVISTE DALLE NORMATIVE VIGENTI INMATERIA) COMMERCIALI E GESTIONALI CHE IL CONSIGLIO DI AMMINISTRAZIONE RITERRA'UTILI O NECESSARIE PER IL PERSEGUIMENTO DEGLI SCOPI SOCIALI.LA SOCIETA' POTRA' ACQUISIRE FONDI PRESSO I SOCI, CON O SENZA OBBLIGO DIRIMBORSO, NEL RISPETTO DELLE NORME DI LEGGE IN MATERIA.

Codice ATECO:

72.19.09

Descrizione:

Ricerca e sviluppo sperimentale nel campo delle altre scienze naturali e dell'ingegneria

Codice ISIN:

Note:

Ai sensi dell'art.4 del Dlgs 175/2016 la partecipazione in questa società soddisfa il vincolo di scopo in quanto l'art.2 comma 1 lettera d della legge 580/1993 così come modificata dal Dlgs 219/2016 inserisce tra le funzioni camerali il sostegno alla competitività delle imprese, valorizzazione del patrimonio culturale, competenze in materia ambientale attribuite dalla normativa nonché supporto alle piccole e medie imprese per il miglioramento delle condizioni ambientali, gli ambiti della digitalizzazione, della qualificazione aziendale e dei prodotti; la società in questione si occupa di tutte queste attività e svolge servizi di interesse generale come organismo di ricerca. Per quanto attiene al comma 2 dell'art 4 del Dlgs 175/2016, invece, rientra nella lettera a ed in parte nel comma 8 dell'art. 4 che ammette la partecipazione a società con caratteristiche analoghe degli enti di ricerca.



LUCCA-CENTRO SERVIZI PER L'ECONOMIA SOCIETA' CONSORTILE A RESPONSABILITA' LIMITATA

CAPITALE SOCIAL

Capitale deliberato	774.750,00	Aumento in cor No
Capitale sottoscritt	774.750,00	Aumento totale: 0,00
Capitale versato:	774.750,00	Ente quotato: No
Numero totale azio	15.000,00	
Valore nominale:	51,65	
Valuta:	EURO	

QUOTA PROPRIA

Azioni possedute:	3.000,00
Cap. sottoscritto/possedut	154.950,00
Capitale versato:	0,00
% sul cap. sottoscrit	20,000%

**LUCCA-CENTRO SERVIZI PER L'ECONOMIA SOCIETA' CONSORTILE A
RESPONSABILITA' LIMITATA**

PARAMETRI

Codice: 1012
Parametro: SOGLIA % COMPAGINE SOCIALE
Valore testuale: MAGGIORANZA DEL CAPITALE IN MANO AD ENTI PUBBLICI
Valore numerico: 0
Valore data: 31/03/2015
Descrizione: Privati al 36,87%
Data inizio: 01/01/2012
Data fine:

Codice: 1101
Parametro: DURATA IMPEGNO
Valore testuale: ILLIMITATA
Valore numerico:
Valore data: 31/12/2014
Descrizione: illimitata
Data inizio: 01/01/2010
Data fine:

Codice: 2000
Parametro: PAREGGIO DI BILANCIO
Valore testuale: RAGGIUNTO
Valore numerico: 0
Valore data: 31/12/2015
Descrizione:
Data inizio: 01/01/2015
Data fine:

Codice: 4005
Parametro: SVOLGIMENTO DI ATTIVITÀ ANALOGHE O SIMILIARI A QUELLE SVOLTE DA
Valore testuale: ALTRE SOCIETÀ PARTECIPATE O DA ALTRI ENTI PUBBLICI STRUMENTALI
SI
Valore numerico: 0
Valore data: 10/03/2017
Descrizione: Per attività marginali che non interessano alla Camera di Commercio
Data inizio: 23/09/2016
Data fine:

Codice: 4004
Parametro: NECESSITÀ DI AGGREGAZIONE CON ALTRE SOCIETÀ CHE SVOLGONO ATTIVITÀ
Valore testuale: AMMESSE
NO
Valore numerico: 0
Valore data: 10/03/2017
Descrizione:
Data inizio: 23/09/2016
Data fine:

**LUCCA-CENTRO SERVIZI PER L'ECONOMIA SOCIETA' CONSORTILE A
RESPONSABILITA' LIMITATA**

PARAMETRI

Codice:	4003
Parametro:	NECESSITÀ/OPPORTUNITÀ DI CONTENIMENTO DEI COSTI
Valore testuale:	NO
Valore numerico:	0
Valore data:	10/03/2017
Descrizione:	
Data inizio:	23/09/2016
Data fine:	

Codice:	0
Parametro:	RISULTATO NEGATIVO PER QUATTRO DEI CINQUE ESERCIZI PRECEDENTI
Valore testuale:	NON APPLICABILE IN QUANTO COSTITUITA PER LA GESTIONE DI UN SERVIZIO
Valore numerico:	0
Valore data:	31/12/2015
Descrizione:	
Data inizio:	01/01/2015
Data fine:	

Codice:	4001
Parametro:	FATTURATO MEDIO ULTIMO TRIENNIO
Valore testuale:	SUPERIORE AL MILIONE DI EURO
Valore numerico:	0
Valore data:	31/12/2015
Descrizione:	
Data inizio:	01/01/2015
Data fine:	

Codice:	4000
Parametro:	NUMERO AMMINISTRATORI
Valore testuale:	
Valore numerico:	7
Valore data:	10/03/2017
Descrizione:	
Data inizio:	30/06/2016
Data fine:	

Codice:	1001
Parametro:	N. DIPENDENTI
Valore testuale:	
Valore numerico:	21
Valore data:	
Descrizione:	
Data inizio:	01/01/2016
Data fine:	

**LUCCA-CENTRO SERVIZI PER L'ECONOMIA SOCIETA' CONSORTILE A
RESPONSABILITA' LIMITATA**

PARAMETRI

Codice: 1002
Parametro: ONERE COMPLESSIVO BILANCIO
Valore testuale:
Valore numerico: 76873,47
Valore data: 31/12/2015
Descrizione:
Data inizio: 01/01/2015
Data fine:

MONTAGNAPPENNINO SOC. CONSORTILE R.L.

DATI ANAGRAFICI

Codice: _____ **Sigla sociale:** _____
Forma giuridica: SOCIETA' CONSORTILE A RESP. LIM.
Data costituzione: 03/03/2016 **Data termine:** 31/12/2050
Partita IVA: 02422690467 **Codice Fiscale:** 02422690467
N. Rea: 224357 **Prov. iscr. CCIAA:** LU

Sede amministrativa

Sede legale: VIA UMBERTO I, 100 - 55023 BORGO A MOZZANO (LU)

Stato:

E-mail:

PEC: MONTAGNAPPENNINO@PEC.IT

Indirizzo Internet:

Settore:

Codice Fornitore:

Ente liquidato: No **Ente cessato:** No

Recesso: No **Data recesso:**

Attività esercitata: OGGETTO SOCIALE:LA SOCIETA' INDIRIZZA LE PROPRIE INIZIATIVE AL SOSTEGNO E ALLA PROMOZIONE E ATTUAZIONE DELLE POLITICHE DI SVILUPPO RURALE, SVOLGENDO LA PROPRIA ATTIVITA' INTEGRATA E IN COERENZA CON GLI ATTI DI INDIRIZZO, LE PROGRAMMAZIONI LOCALI, REGIONALI, NAZIONALI E COMUNITARIE. ESSA OPERERA' IN PARTICOLARE IN TUTTI I SETTORI CHE DETERMINANO E DEFINISCONO LE POLITICHE DI SVILUPPO DELLE AREE RURALI E SVANTAGGIATE, PARTECIPANDO IN PRIMA PERSONA, PROMUOVENDO, DIVULGANDO E SOSTENENDO TUTTE LE LINEE DI AIUTO REGIONALI, NAZIONALI, COMUNITARIE E DI ALTRA ORIGINE, A FAVORE DI QUESTI TERRITORI. NELLA SUA MISSIONE ISTITUZIONALE FA DELL'APPROCCIO LEADER ALLO SVILUPPO LOCALE, DECLINATO NEL PRINCIPIO DELLO SVILUPPO LOCALE DI TIPO PARTECIPATIVO CHE RAPPRESENTA PER LE COMUNITA' RURALI DELL'UE, UN METODO PER COINVOLGERE I PARTNER LOCALI NELLO SVILUPPO FUTURO DEL PROPRIO TERRITORIO. A TALE SCOPO CONFIGURANDOSI NEL SUO OPERATO COME AGENZIA DI SVILUPPO LOCALE SECONDO I PRINCIPI LEADER SU ESPOSTI, INDIVIDUA IN PRIMA ISTANZA MA NON IN MANIERA ESCLUSIVA, PER TUTTI I SETTORI DETERMINANTI LE DINAMICHE SOCIALI, CULTURALI E ECONOMICHE DELLE AREE RURALI E MARGINALI, I SEGUENTI AMBITI TEMATICI: A. PROMUOVERE E SOSTENERE INIZIATIVE PER FAVORIRE IL MANTENIMENTO IN SEDE DELLE POPOLAZIONI LOCALI; B. CONSOLIDARE L'OCCUPAZIONE ESISTENTE E CREARE NUOVI POSTI DI LAVORO E NUOVE IMPRESE PRIVILEGIANDO POTENZIALITA' E RISORSE LOCALI; C. FAVORIRE E SOSTENERE L'ATTIVITA' DI TUTTI I SETTORI ECONOMICI ED IN PARTICOLARE QUELLE CHE SI BASANO SULLA VALORIZZAZIONE DELLE POTENZIALITA' ENDOGENE DEL TERRITORIO RAPPRESENTATO DAI SOCI; D. SOSTENERE, PRESERVARE, PROMUOVERE E DIVULGARE L'IDENTITA' STORICA E SOCIOCULTURALE DEI TERRITORI RAPPRESENTATI DAL CORPO SOCIALE; E. SOSTENERE POLITICHE E INIZIATIVE DI INTEGRAZIONE, DI INCLUSIONE E PARI OPPORTUNITA' CONTRO QUALSIASI PROBLEMATICA DISCRIMINANTE; F. SOSTENERE, PRESERVARE, PROMUOVERE E DIVULGARE L'IDENTITA' E LE EMERGENZE NATURALI E AMBIENTALI DEI TERRITORI RAPPRESENTATI DAL CORPO SOCIALE; G. SOSTENERE, PRESERVARE, PROMUOVERE E DIVULGARE SISTEMI SOCIO ECONOMICI ECOLOGICAMENTE SOSTENIBILI CON PARTICOLARE ATTENZIONE ALLA RIDUZIONE DELLE EMISSIONI DI CO2 O DI ALTRI GAS EFFETTO SERRA; H. REDAZIONE E REALIZZAZIONE DI STUDI, PIANIFICAZIONI PROGRAMMI E PROGETTI DI FATTIBILITA' E SVILUPPO A SOSTEGNO DELL'ACCESSO A POLITICHE DI AIUTO E DI INTRODUZIONE DI INNOVAZIONI DI PROCESSO E DI PRODOTTO; I. ATTIVARE, SOSTENERE, PROMUOVERE QUALSIASI STRUMENTO DI COMUNICAZIONE ATTO AD IMPLEMENTARE SISTEMI IN RETE SU QUALSIASI MEZZO CARTACEO O MEDIALE, FINALIZZATI AL TRASFERIMENTO DI CONOSCENZE, FORMAZIONE DI RETI DI COMUNITA', COMUNICAZIONE, PROMOZIONE E COMMERCIALIZZAZIONE; J. FAVORIRE LA DIFFUSIONE DI INNOVAZIONE IN TUTTI I SETTORI; K. ATTIVARE, SOSTENERE, PROMUOVERE SVILUPPARE UN SISTEMA INTEGRATO DI INFORMAZIONI E DI SCAMBI E SINERGIE TRA I SOGGETTI OPERANTI NELLE AREE RURALI MARGINALI DELLA STATO ITALIANO, DELL'UNIONE EUROPEA, DI PAESI CANDIDATI ALL'INGRESSO NELL'UNIONE E IN PAESI TERZI EXTRACOMUNITARI PURCHE' RICONOSCIUTI DALLO STATO ITALIANO E DALL'UNIONE EUROPEA, IN COLLEGAMENTO CON LA RETE RURALE NAZIONALE, COMUNITARIA E QUALSIASI ALTRA ISTITUZIONE CON FINALITA'

MONTAGNAPPENNINO SOC. CONSORTILE R.L.

STATUTARIECONDIVISIBILI.L. ATTIVARE, SOSTENERE, PROMUOVERE TUTTE LE INIZIATIVE ATTE A DIFFONDERE IPRINCIPI LE FONDAMENTA DELL'UNIONE EUROPEA E LA COSCIENZA DI CITTADINODELL'UNIONE EUROPEA.M. PROMUOVERE, PRESERVARE E SVILUPPARE L'AGRICOLTURA MONTANA, LE PRODUZIONITIPICHE E TRADIZIONALI, LE POLITICHE COLTURALI SOSTENIBILI, L'INNOVAZIONE DIPROCESSO E DI PRODOTTO IN AMBITO AGROALIMENTARE, L'UTILIZZO SOSTENIBILE DELLERISORSE DEL BOSCO E LO SVILUPPO DELLA FILIERA LEGNO-ENERGIA.LA SOCIETA' PUO' OPERARE NELL'AMBITO TERRITORIALE DEI REGOLAMENTI COMUNITARI INGENERE, LEGGI NAZIONALI, REGIONALI E DI OGNI ALTRO ORGANISMO ATTI ALLAREALIZZAZIONE DELLO SCOPO SOCIALE, SIA A LIVELLO NAZIONALE, CHE COMUNITARIO CHEEXTRACOMUNITARIO.PER IL COMPIMENTO DELLE OPERAZIONI DI CUI SOPRA LA SOCIETA' POTRA' CHIEDERE AISOCI, CHE VORRANNO EFFETTUARLI, FINANZIAMENTI, SIA FRUTTIFERI CHE INFRUTTIFERI,CON OBBLIGO DI RIMBORSO.LA SOCIETA' POTRA' INOLTRE SVOLGERE TUTTE LE OPERAZIONI E LE ATTIVITA'FINANZIARIE, COMPRESO IL LEASING, CREDITIZIE, MOBILIARI, IMMOBILIARI (ACQUISTI,VENDITE, PERMUTE, COSTITUZIONI DI DIRITTI DI SUPERFICIE, LOCAZIONI CON PATTO DIFUTURA VENDITA, VENDITE O ACQUISTI CON PATTO DI RISCATTO, REALIZZARE STRUTTUREE INFRASTRUTTURE DI FABBRICATI, DIVISIONI, ECC), TENICO-SCIENTIFICHE EPROMOZIONALI NECESSARIE OD UTILI PER IL CONSEGUIMENTO DELL'OGGETTO SOCIALE EDIRETTE ALLO SVILUPPO ECONOMICO ED OCCUPAZIONALE E AL MIGLIORAMENTO DELLECONDIZIONI DI VITA DELLA POPOLAZIONE LOCALE IN GENERE.

Oggetto sociale: Promozione delle economie del territorio di riferimento anche tramite la gestione dei fondi Leader

Codice ATECO: 82.99.99

Descrizione:

Codice ISIN:

Note: In base all'rt.4 comma 6 del Dlgs 175/2016 la partecipazione di enti pubblici a società finalizzate ai fondi leader è sempre ammessa

MONTAGNAPPENNINO SOC. CONSORTILE R.L.

CAPITALE SOCIAL

Capitale deliberato	81.300,00	Aumento in cor No
Capitale sottoscritt	81.300,00	Aumento totale: 0,00
Capitale versato:	81.300,00	Ente quotato: No
Numero totale azio	0,00	
Valore nominale:	0,00	
Valuta:	EURO	

QUOTA PROPRIA

Azioni possedute:	0,00
Cap. sottoscritto/possedut	7.000,00
Capitale versato:	0,00
% sul cap. sottoscrit	8,610%

MONTAGNAPPENNINO SOC. CONSORTILE R.L.

PARAMETRI

Codice: 4005
Parametro: SVOLGIMENTO DI ATTIVITÀ ANALOGHE O SIMILIARI A QUELLE SVOLTE DA ALTRE SOCIETÀ PARTECIPATE O DA ALTRI ENTI PUBBLICI STRUMENTALI
Valore testuale: NO
Valore numerico: 0
Valore data: 10/03/2017
Descrizione:
Data inizio: 23/09/2016
Data fine:

Codice: 4004
Parametro: NECESSITÀ DI AGGREGAZIONE CON ALTRE SOCIETÀ CHE SVOLGONO ATTIVITÀ AMMESSE
Valore testuale: NO
Valore numerico: 0
Valore data: 10/03/2017
Descrizione:
Data inizio: 23/09/2016
Data fine:

Codice: 4003
Parametro: NECESSITÀ/OPPORTUNITÀ DI CONTENIMENTO DEI COSTI
Valore testuale: NO
Valore numerico: 0
Valore data: 10/03/2017
Descrizione:
Data inizio: 23/09/2016
Data fine:

Codice: 0
Parametro: RISULTATO NEGATIVO PER QUATTRO DEI CINQUE ESERCIZI PRECEDENTI
Valore testuale: NON APPLICABILE IN QUANTO COSTITUITA PER LA GESTIONE DI UN SERVIZIO
Valore numerico: 0
Valore data: 31/12/2016
Descrizione:
Data inizio: 01/01/2016
Data fine:

Codice: 4001
Parametro: FATTURATO MEDIO ULTIMO TRIENNIO
Valore testuale: NON VALUTABILE
Valore numerico: 0
Valore data: 31/12/2016
Descrizione: costituita nel 2016. Non ha ancora presentato bilancio
Data inizio: 01/01/2016
Data fine:

MONTAGNAPPENNINO SOC. CONSORTILE R.L.

PARAMETRI

Codice: 4000
Parametro: NUMERO AMMINISTRATORI
Valore testuale:
Valore numerico: 5
Valore data: 10/03/2017
Descrizione:
Data inizio: 23/09/2016
Data fine:

Codice: 1001
Parametro: N. DIPENDENTI
Valore testuale:
Valore numerico: 5
Valore data: 10/03/2017
Descrizione:
Data inizio: 01/07/2016
Data fine:

DATI ANAGRAFICI

Codice: _____ **Sigla sociale:** _____
Forma giuridica: SOCIETA' A RESPONSABILITA' LIMITATA
Data costituzione: 17/04/2007 **Data termine:** 31/12/2050
Partita IVA: 02077140461 **Codice Fiscale:** 02077140461
N. Rea: 194941 **Prov. iscr. CCIAA:** LU

Sede amministrativa

Sede legale: VIA MICHELE COPPINO, 116 - 55049 VIAREGGIO (LU)

Stato:

E-mail:

PEC: NAVIGO@PEC.IT

Indirizzo Internet: www.navigotoscana.it#http://www.navigotoscana.it#

Settore: nautica

Codice Fornitore:

Ente liquidato: No **Ente cessato:** No

Recesso: No **Data recesso:**

Attività esercitata: OGGETTO SOCIALE: L'EROGAZIONE DI SERVIZI ALLE IMPRESE TOSCANE OPERANTI NELLA FILIERA DELL'NAUTICA DA DIPORTO CON PARTICOLARE RIFERIMENTO A:- PARTECIPARE E GESTIRE PROGETTI ED INIZIATIVE FINALIZZATI ALLA DIFFUSIONE DELL'INNOVAZIONE E AL TRASFERIMENTO TECNOLOGICO ATTRAVERSO IL RAFFORZAMENTO DEI LEGAMI TRA IL MONDO ACCADEMICO E DELLA RICERCA E LE IMPRESE;- DIVENTARE UN PUNTO DI RIFERIMENTO PER LO SVILUPPO, LA PROMOZIONE E LA VALORIZZAZIONE DELLE IMPRESE TOSCANE OPERANTI NELLA FILIERA DELLA NAUTICA DA DIPORTO, STIMOLANDO LO SVILUPPO DI RETI TRA LE IMPRESE E LO SCAMBIO DI CONOSCENZE ED ESPERIENZE TRA IL COMPARTO TOSCANO E LE ALTRE REALTA' SIGNIFICATIVE A LIVELLO NAZIONALE ED INTERNAZIONALE;- SUPPORTARE LE IMPRESE NELLE STRATEGIE DI COLLABORAZIONE TRA ESSE E CON LE ISTITUZIONI (INCLUSI GLI ENTI PUBBLICI, TERRITORIALI E NON), LE ASSOCIAZIONI DI CATEGORIA ED I SINDACATI, GLI ORGANISMI INTERMEDI DI RAPPRESENTANZA E, IN GENERALE, CON TUTTI GLI STAKEHOLDERS INTERESSATI. PIU' IN PARTICOLARE, LA SOCIETA' SI PROPONE DI OPERARE NEL CAMPO :- DELLA REALIZZAZIONE E DELLA GESTIONE DI PACCHETTI DI SERVIZI INTEGRATI, RIVOLTI ALLE IMPRESE DELLA FILIERA DELLA NAUTICA E DEL DIPORTISMO NAUTICO;- DELLA REALIZZAZIONE DI STUDI, ANALISI E RICERCHE SULLA FILIERA DELLA NAUTICA E DEL DIPORTISMO NAUTICO;- DEI SERVIZI DI ASSISTENZA E CONSULENZA NEI SETTORI DELLA PROGETTAZIONE ECONOMICA IN RISPOSTA A BANDI E STRUMENTI FINANZIARI REGIONALI, NAZIONALI E COMUNITARI. IL TUTTO DA ESERCITARSI NEL RISPETTO DELLE NORME VIGENTI A TUTELA DELLE PROFESSIONI CD. "PROTETTE". LA SOCIETA' HA INOLTRE PER OGGETTO LO SVOLGIMENTO, NELL'INTERESSE DEI CONSORZIATI, DI AZIONI FINALIZZATE ALLO SVILUPPO DEL TERRITORIO COSTIERO TOSCANO E DELL'ECONOMIA DELLE IMPRESE IVI OPERANTI ED APPARTENENTI AL COMPARTO DELL'NAUTICA DA DIPORTO INCLUSE LE ATTIVITA' DI FORMAZIONE PROFESSIONALE DA SVOLGERE A MEZZO DI SOGGETTI ACCREDITATI E CON COMPETENZE DA RICERCARE A PARTIRE DAL TERRITORIO. PER TUTTI I SERVIZI DA EROGARE LA SOCIETA' E' IMPEGNATA A PROMUOVERE FORME DI COOPERAZIONE E COORDINAMENTO FRA I DIVERSI OPERATORI PUBBLICI E PRIVATI EVENTUALMENTE COINVOLTI IN TALI PRESTAZIONI AL FINE DI FAVORIRE LA CREAZIONE DI UN SISTEMA ORGANIZZATO DI RIFERIMENTO PER I SOGGETTI CHE OPERANO O DESIDERANO OPERARE NELL'AMBITO DELLA NAUTICA DA DIPORTO SIA PER SCOPI TURISTICI CHE PER L'ESECUZIONE DI LAVORI DI COSTRUZIONE E RISTRUTTURAZIONE DELLE IMBARCAZIONI. LA SOCIETA', PER IL CONSEGUIMENTO DELL'OGGETTO SOCIALE, POTRA' COMPIERE TUTTE LE OPERAZIONI COMMERCIALI, INDUSTRIALI ED IMMOBILIARI, ACQUISTARE, VENDERE O AFFITTARE AZIENDE ED INOLTRE POTRA' COMPIERE, IN VIA NON PREVALENTE, DEL TUTTO ACCESSORIA E STRUMENTALE E COMUNQUE CON ESPRESSA ESCLUSIONE DI QUALSIASI ATTIVITA' SVOLTA NEI CONFRONTI DEL PUBBLICO, OPERAZIONI FINANZIARIE E MOBILIARI, CONCEDERE FIDEJUSSIONI, AVALLI, CAUZIONI, GARANZIE ANCHE A FAVORE DI TERZI, NONCHE' PARTECIPARE, SOLO A SCOPO DI STABILE INVESTIMENTO E NON DI COLLOCAMENTO, SIA DIRETTAMENTE CHE INDIRETTAMENTE, IN ENTI CON O SENZA PERSONALITA' GIURIDICA E IN ORGANISMI ITALIANI ED ESTERI AVENTI OGGETTO ANALOGO AFFINE O CONNESSO AL PROPRIO. IN CONSIDERAZIONE DEL PROPRIO OGGETTO DI NATURA CONSORTILE, LA SOCIETA' NON

HASCOPO DI LUCRO.

Oggetto sociale: OGGETTO SOCIALE: L'EROGAZIONE DI SERVIZI ALLE IMPRESE TOSCANE OPERANTI NELLA FILIERA DELLA NAUTICA DA DIPORTO CON PARTICOLARE RIFERIMENTO A:- PARTECIPARE E GESTIRE PROGETTI ED INIZIATIVE FINALIZZATI ALLA DIFFUSIONE DELL'INNOVAZIONE E AL TRASFERIMENTO TECNOLOGICO ATTRAVERSO IL RAFFORZAMENTO DEI LEGAMI TRA IL MONDO ACCADEMICO E DELLA RICERCA E LE IMPRESE;- DIVENTARE UN PUNTO DI RIFERIMENTO PER LO SVILUPPO, LA PROMOZIONE E LA VALORIZZAZIONE DELLE IMPRESE TOSCANE OPERANTI NELLA FILIERA DELLA NAUTICA DA DIPORTO, STIMOLANDO LO SVILUPPO DI RETI TRA LE IMPRESE E LO SCAMBIO DI CONOSCENZE ED ESPERIENZE TRA IL COMPARTO TOSCANO E LE ALTRE REALTA' SIGNIFICATIVE A LIVELLO NAZIONALE ED INTERNAZIONALE;- SUPPORTARE LE IMPRESE NELLE STRATEGIE DI COLLABORAZIONE TRA ESSE E CON LE ISTITUZIONI (INCLUSI GLI ENTI PUBBLICI, TERRITORIALI E NON), LE ASSOCIAZIONI DI CATEGORIA ED I SINDACATI, GLI ORGANISMI INTERMEDI DI RAPPRESENTANZA E, IN GENERALE, CON TUTTI GLI STAKEHOLDERS INTERESSATI. PIU' IN PARTICOLARE, LA SOCIETA' SI PROPONE DI OPERARE NEL CAMPO :- DELLA REALIZZAZIONE E DELLA GESTIONE DI PACCHETTI DI SERVIZI INTEGRATI, RIVOLTI ALLE IMPRESE DELLA FILIERA DELLA NAUTICA E DEL DIPORTISMO NAUTICO;- DELLA REALIZZAZIONE DI STUDI, ANALISI E RICERCHE SULLA FILIERA DELLA NAUTICA E DEL DIPORTISMO NAUTICO;- DEI SERVIZI DI ASSISTENZA E CONSULENZA NEI SETTORI DELLA PROGETTAZIONE ECONOMICA IN RISPOSTA A BANDI E STRUMENTI FINANZIARI REGIONALI, NAZIONALI E COMUNITARI. IL TUTTO DA ESERCITARSI NEL RISPETTO DELLE NORME VIGENTI A TUTELA DELLE PROFESSIONI CD. "PROTETTE". LA SOCIETA' HA INOLTRE PER OGGETTO LO SVOLGIMENTO, NELL'INTERESSE DEI CONSORZIATI, DI AZIONI FINALIZZATE ALLO SVILUPPO DEL TERRITORIO COSTIERO TOSCANO E DELL'ECONOMIA DELLE IMPRESE IVI OPERANTI ED APPARTENENTI AL COMPARTO DELLA NAUTICA DA DIPORTO INCLUSE LE ATTIVITA' DI FORMAZIONE PROFESSIONALE DA SVOLGERE A MEZZO DI SOGGETTI ACCREDITATI E CON COMPETENZE DA RICERCARE A PARTIRE DAL TERRITORIO. PER TUTTI I SERVIZI DA EROGARE LA SOCIETA' E' IMPEGNATA A PROMUOVERE FORME DI COOPERAZIONE E COORDINAMENTO FRA I DIVERSI OPERATORI PUBBLICI E PRIVATI EVENTUALMENTE COINVOLTI IN TALI PRESTAZIONI AL FINE DI FAVORIRE LA CREAZIONE DI UN SISTEMA ORGANIZZATO DI RIFERIMENTO PER I SOGGETTI CHE OPERANO O DESIDERANO OPERARE NELL'AMBITO DELLA NAUTICA DA DIPORTO SIA PER SCOPI TURISTICI CHE PER L'ESECUZIONE DI LAVORI DI COSTRUZIONE E RISTRUTTURAZIONE DELLE IMBARCAZIONI. LA SOCIETA', PER IL CONSEGUIMENTO DELL'OGGETTO SOCIALE, POTRA' COMPIERE TUTTE LE OPERAZIONI COMMERCIALI, INDUSTRIALI ED IMMOBILIARI, ACQUISTARE, VENDERE O AFFITTARE AZIENDE ED INOLTRE POTRA' COMPIERE, IN VIA NON PREVALENTE, DEL TUTTO ACCESSORIA E STRUMENTALE E COMUNQUE CON ESPRESSA ESCLUSIONE DI QUALSIASI ATTIVITA' SVOLTA NEI CONFRONTI DEL PUBBLICO, OPERAZIONI FINANZIARIE E MOBILIARI, CONCEDERE FIDEJUSSIONI, AVALLI, CAUZIONI, GARANZIE ANCHE A FAVORE DI TERZI, NONCHE' PARTECIPARE, SOLO A SCOPO DI STABILE INVESTIMENTO E NON DI COLLOCAMENTO, SIA DIRETTAMENTE CHE INDIRETTAMENTE, IN ENTI CON O SENZA PERSONALITA' GIURIDICA E IN ORGANISMI ITALIANI ED ESTERI AVENTI OGGETTO ANALOGO AFFINE O CONNESSO AL PROPRIO. IN CONSIDERAZIONE DEL PROPRIO OGGETTO DI NATURA CONSORTILE, LA SOCIETA' NON HASCOPO DI LUCRO.

Codice ATECO: 70.22.09

Descrizione: Altre attivita' di consulenza imprenditoriale e altra consulenza amministrativo-gestionale e pianificazione aziendale

Codice ISIN:

Note: Ai sensi dell'art.4 del Dlgs 175/2016 la partecipazione in questa società soddisfa il vincolo di scopo in quanto l'art.2 comma 1 lettera d della legge 580/1993 così come modificata dal Dlgs 219/2016 inserisce tra le funzioni camerali il sostegno alla competitività delle imprese; la società in questione si occupa della promozione del settore della nautica svolgendo anche servizi di interesse generale per conto della Regione Toscana per cui tale requisito è soddisfatto. Per quanto attiene al comma 2 dell'art 4 del Dlgs 175/2016, invece si colloca alla lettera a.

NA.VI.GO. SOCIETA' CONSORTILE A RESPONSABILITA' LIMITATA



CAPITALE SOCIAL

Capitale deliberato	150.000,00	Aumento in cor No
Capitale sottoscritt	150.000,00	Aumento totale: 0,00
Capitale versato:	150.000,00	Ente quotato: No
Numero totale azio	0,00	
Valore nominale:	0,00	
Valuta:	EURO	

QUOTA PROPRIA

Azioni possedute:	0,00
Cap. sottoscritto/possedut	12.190,00
Capitale versato:	0,00
% sul cap. sottoscrit	8,127%

NA.VI.GO. SOCIETA' CONSORTILE A RESPONSABILITA' LIMITATA

PARAMETRI

Codice: 1012
Parametro: SOGLIA % COMPAGINE SOCIALE
Valore testuale: MAGGIORANZA DEL CAPITALE IN MANO A PRIVATI
Valore numerico: 0
Valore data: 10/03/2017
Descrizione: Quota pubblica al 23,59%
Data inizio: 01/01/2012
Data fine:

Codice: 1101
Parametro: DURATA IMPEGNO
Valore testuale: ILLIMITATA
Valore numerico:
Valore data: 31/12/2014
Descrizione: illimitata
Data inizio: 01/01/2010
Data fine:

Codice: 4005
Parametro: SVOLGIMENTO DI ATTIVITÀ ANALOGHE O SIMILIARI A QUELLE SVOLTE DA ALTRE SOCIETÀ PARTECIPATE O DA ALTRI ENTI PUBBLICI STRUMENTALI
Valore testuale: NO
Valore numerico: 0
Valore data: 10/03/2017
Descrizione:
Data inizio: 23/09/2016
Data fine:

Codice: 4004
Parametro: NECESSITÀ DI AGGREGAZIONE CON ALTRE SOCIETÀ CHE SVOLGONO ATTIVITÀ
Valore testuale: AMMESSE
NO
Valore numerico: 0
Valore data: 10/03/2017
Descrizione:
Data inizio: 23/09/2016
Data fine:

Codice: 4003
Parametro: NECESSITÀ/OPPORTUNITÀ DI CONTENIMENTO DEI COSTI
Valore testuale: NO
Valore numerico: 0
Valore data: 10/03/2017
Descrizione:
Data inizio: 23/09/2016
Data fine:

NA.VI.GO. SOCIETA' CONSORTILE A RESPONSABILITA' LIMITATA

PARAMETRI

Codice: 0
Parametro: RISULTATO NEGATIVO PER QUATTRO DEI CINQUE ESERCIZI PRECEDENTI
Valore testuale: NON APPLICABILE IN QUANTO COSTITUITA PER LA GESTIONE DI UN SERVIZIO
Valore numerico: 0

Valore data: 31/12/2015
Descrizione:
Data inizio: 23/09/2016
Data fine:

Codice: 4001
Parametro: FATTURATO MEDIO ULTIMO TRIENNIO
Valore testuale: INFERIORE AL MILIONE DI EURO
Valore numerico: 0
Valore data: 31/12/2015
Descrizione:
Data inizio: 01/01/2015
Data fine:

Codice: 2000
Parametro: PAREGGIO DI BILANCIO
Valore testuale: RAGGIUNTO
Valore numerico: 0
Valore data: 31/12/2015
Descrizione:
Data inizio: 01/01/2015
Data fine:

Codice: 4000
Parametro: NUMERO AMMINISTRATORI
Valore testuale:
Valore numerico: 8
Valore data: 10/03/2017
Descrizione:
Data inizio: 23/09/2016
Data fine:

Codice: 1001
Parametro: N. DIPENDENTI
Valore testuale:
Valore numerico: 3
Valore data:
Descrizione:
Data inizio: 01/01/2016
Data fine:

NA.VI.GO. SOCIETA' CONSORTILE A RESPONSABILITA' LIMITATA

PARAMETRI

Codice:	1002
Parametro:	ONERE COMPLESSIVO BILANCIO
Valore testuale:	
Valore numerico:	0
Valore data:	31/12/2015
Descrizione:	
Data inizio:	01/01/2015
Data fine:	

SOCIETA' AUTOSTRADA LIGURE TOSCANA -P.A.

DATI ANAGRAFICI

Codice: _____ **Sigla sociale:** _____
Forma giuridica: SOCIETA' PER AZIONI
Data costituzione: 27/05/1961 **Data termine:** 31/12/2040
Partita IVA: 00140570466 **Codice Fiscale:** 00140570466
N. Rea: 57616 **Prov. iscr. CCIAA:** LU

Sede amministrativ

Sede legale: VIA DON E. TAZZOLI, 9 - 55041 CAMAIORE (LU)

Stato:

E-mail: salt@salt.it

PEC: SALT@LEGALMAIL.IT

Indirizzo Internet: www.salt.it

Settore: INFRASTRUTTURE STRADALI

Codice Fornitore:

Ente liquidato: No **Ente cessato:** No

Recesso: No **Data recesso:** _____

Attività esercitata: LA SOCIETA' HA PER OGGETTO SOCIALE PRINCIPALE LA PROGETTAZIONE, COSTRUZIONE EL'ESERCIZIO DELLE AUTOSTRADAL SESTRI LEVANTE-LIVORNO CON DIRAMAZIONE DAVIAREGGIO PER LUCCA , NONCHE' FORNOLI-LA SPEZIA, AD ESSA ASSENTITE INCONCESSIONE.LA SOCIETA' HA ALTRESI' PER OGGETTO LA PROMOZIONE, LA PROGETTAZIONE, LACOSTRUZIONE E/O L'ESERCIZIO DI ALTRE AUTOSTRADAL E/O TRATTE AUTOSTRADAL DAOTTENERSI IN CONCESSIONE A NORMA DI LEGGE.LA SOCIETA' HA INOLTRE PER OGGETTO LA FACOLTA' DI ASSUMERE DIRETTAMENTE OINDIRETTAMENTE PARTECIPAZIONI IN ALTRE SOCIETA' CHE SVOLGONO ATTIVITA' DIIMPRESA.SI INTENDONO COMPRESI NELL'OGGETTO SOCIALE:A) LA GESTIONE DELLE AUTOSTRADAL DI CUI IN PRECEDENZA L'ESERCIZIO DEI DIRITTICONNESSI NONCHE' L'APPRESTAMENTO, IN PROPRIO O TRAMITE TERZI, DEI SERVIZINECESSARI OD UTILI PER LA SICUREZZA E LA COMODITA' DELL'UTENZA:B) L'ESECUZIONE, IN PROPRIO O TRAMITE TERZI, DELLE OPERE DI MANUTENZIONEORDINARIA E STRAORDINARIA DELLE INNOVAZIONI, AMMODERNAMENTI E COMPLETAMENTIDELLE AUTOSTRADAL DI CUI IN PRECEDENZA NONCHE' DEI RELATIVI COLLEGAMENTI EDOPERE ANNESSE:C) L'ESECUZIONE, IN GENERE, IN ITALIA E ALL'ESTERO, DI QUALSIASI OPERAZIONEFINANZIARIA, COMMERCIALE, INDUSTRIALE ED AGRICOLA MOBILIARE ED IMMOBILIAREUTILE - AL GIUDIZIO DEL CONSIGLIO DI AMMINISTRAZIONE - AL FINE DELCONSEGUIMENTO DEGLI SCOPI SOCIALI..

Oggetto sociale: LA SOCIETA' HA PER OGGETTO SOCIALE PRINCIPALE LA PROGETTAZIONE, COSTRUZIONE EL'ESERCIZIO DELLE AUTOSTRADAL SESTRI LEVANTE-LIVORNO CON DIRAMAZIONE DAVIAREGGIO PER LUCCA , NONCHE' FORNOLI-LA SPEZIA, AD ESSA ASSENTITE INCONCESSIONE.LA SOCIETA' HA ALTRESI' PER OGGETTO LA PROMOZIONE, LA PROGETTAZIONE, LACOSTRUZIONE E/O L'ESERCIZIO DI ALTRE AUTOSTRADAL E/O TRATTE AUTOSTRADAL DAOTTENERSI IN CONCESSIONE A NORMA DI LEGGE.LA SOCIETA' HA INOLTRE PER OGGETTO LA FACOLTA' DI ASSUMERE DIRETTAMENTE OINDIRETTAMENTE PARTECIPAZIONI IN ALTRE SOCIETA' CHE SVOLGONO ATTIVITA' DIIMPRESA.SI INTENDONO COMPRESI NELL'OGGETTO SOCIALE:A) LA GESTIONE DELLE AUTOSTRADAL DI CUI IN PRECEDENZA L'ESERCIZIO DEI DIRITTICONNESSI NONCHE' L'APPRESTAMENTO, IN PROPRIO O TRAMITE TERZI, DEI SERVIZINECESSARI OD UTILI PER LA SICUREZZA E LA COMODITA' DELL'UTENZA:B) L'ESECUZIONE, IN PROPRIO O TRAMITE TERZI, DELLE OPERE DI MANUTENZIONEORDINARIA E STRAORDINARIA DELLE INNOVAZIONI, AMMODERNAMENTI E COMPLETAMENTIDELLE AUTOSTRADAL DI CUI IN PRECEDENZA NONCHE' DEI RELATIVI COLLEGAMENTI EDOPERE ANNESSE:C) L'ESECUZIONE, IN GENERE, IN ITALIA E ALL'ESTERO, DI QUALSIASI OPERAZIONEFINANZIARIA, COMMERCIALE, INDUSTRIALE ED AGRICOLA MOBILIARE ED IMMOBILIAREUTILE - AL GIUDIZIO DEL CONSIGLIO DI AMMINISTRAZIONE - AL FINE DELCONSEGUIMENTO DEGLI SCOPI SOCIALI..

Codice ATECO: 42.11

Descrizione: Costruzione di strade, autostrade e piste aeroportuali

Codice ISIN: _____

Note: Ai sensi dell'art.4 del Dlgs 175/2016 la partecipazione in questa società soddisfa il vincolo di scopo

SOCIETA' AUTOSTRADA LIGURE TOSCANA -P.A.

in quanto l'art.2 comma 4 della legge 580/1993 così come modificata dal Dlgs 219/2016 inserisce tra le funzioni camerali la realizzazione e la gestione di strutture ed infrastrutture di interesse economico generale a livello locale, regionale e nazionale, direttamente o mediante la partecipazione, secondo le norme del codice civile, con altri soggetti pubblici e privati; questa società gestisce una parte della rete autostradale per cui tale requisito è soddisfatto.. Per quanto attiene al comma 2 dell'art 4 del Dlgs 175/2016, invece, si colloca alla lettera a.

SOCIETA' AUTOSTRADA LIGURE TOSCANA -P.A.

CAPITALE SOCIAL

Capitale deliberato	160.000.000,00	Aumento in cor No
Capitale sottoscritt	160.000.000,00	Aumento totale: 0,00
Capitale versato:	160.000.000,00	Ente quotato: No
Numero totale azio	160.000.000,00	
Valore nominale:	1,00	
Valuta:	EURO	

QUOTA PROPRIA

Azioni possedute:	373.200,00
Cap. sottoscritto/possedut	373.200,00
Capitale versato:	0,00
% sul cap. sottoscrit	0,233%

SOCIETA' AUTOSTRADA LIGURE TOSCANA -P.A.

PARAMETRI

Codice: 1012
Parametro: SOGLIA % COMPAGINE SOCIALE
Valore testuale: MAGGIORANZA DEL CAPITALE IN MANO A PRIVATI
Valore numerico: 0
Valore data:
Descrizione: Oltre il 90% in mano a privati
Data inizio: 01/01/2015
Data fine:

Codice: 1101
Parametro: DURATA IMPEGNO
Valore testuale: ILLIMITATA
Valore numerico:
Valore data: 31/12/2014
Descrizione: illimitata
Data inizio: 01/01/2010
Data fine:

Codice: 4005
Parametro: SVOLGIMENTO DI ATTIVITÀ ANALOGHE O SIMILIARI A QUELLE SVOLTE DA ALTRE SOCIETÀ PARTECIPATE O DA ALTRI ENTI PUBBLICI STRUMENTALI
Valore testuale: NO
Valore numerico: 0
Valore data: 10/03/2017
Descrizione:
Data inizio: 23/09/2016
Data fine:

Codice: 4004
Parametro: NECESSITÀ DI AGGREGAZIONE CON ALTRE SOCIETÀ CHE SVOLGONO ATTIVITÀ
Valore testuale: AMMESSE
NO
Valore numerico: 0
Valore data: 10/03/2017
Descrizione:
Data inizio: 23/09/2016
Data fine:

Codice: 4003
Parametro: NECESSITÀ/OPPORTUNITÀ DI CONTENIMENTO DEI COSTI
Valore testuale: NO
Valore numerico: 0
Valore data: 10/03/2017
Descrizione: eroga un dividendo
Data inizio: 23/09/2016
Data fine:

SOCIETA' AUTOSTRADA LIGURE TOSCANA -P.A.

PARAMETRI

Codice:	0
Parametro:	RISULTATO NEGATIVO PER QUATTRO DEI CINQUE ESERCIZI PRECEDENTI
Valore testuale:	NON APPLICABILE IN QUANTO COSTITUITA PER LA GESTIONE DI UN SERVIZIO
Valore numerico:	0
Valore data:	31/12/2015
Descrizione:	
Data inizio:	01/01/2015
Data fine:	

Codice:	4001
Parametro:	FATTURATO MEDIO ULTIMO TRIENNIO
Valore testuale:	SUPERIORE AL MILIONE DI EURO
Valore numerico:	0
Valore data:	31/12/2015
Descrizione:	
Data inizio:	01/01/2015
Data fine:	

Codice:	4000
Parametro:	NUMERO AMMINISTRATORI
Valore testuale:	
Valore numerico:	14
Valore data:	10/03/2017
Descrizione:	
Data inizio:	23/09/2016
Data fine:	

Codice:	2000
Parametro:	PAREGGIO DI BILANCIO
Valore testuale:	RAGGIUNTO
Valore numerico:	0
Valore data:	31/12/2015
Descrizione:	
Data inizio:	01/01/2015
Data fine:	

Codice:	1001
Parametro:	N. DIPENDENTI
Valore testuale:	
Valore numerico:	415
Valore data:	
Descrizione:	
Data inizio:	01/01/2016
Data fine:	

SOCIETA' AUTOSTRADA LIGURE TOSCANA -P.A.

PARAMETRI

Codice: 15000
Parametro: DIVIDENDI EROGATI
Valore testuale:
Valore numerico: 102630
Valore data: 31/12/2015
Descrizione:
Data inizio: 01/01/2015
Data fine:

Codice: 1002
Parametro: ONERE COMPLESSIVO BILANCIO
Valore testuale:
Valore numerico: 0
Valore data: 31/12/2015
Descrizione:
Data inizio: 01/01/2015
Data fine:

DATI ANAGRAFICI

Codice: _____ **Sigla sociale:** _____
Forma giuridica: SOCIETA' CONSORTILE A RESP. LIM.
Data costituzione: 30/10/2013 **Data termine:** 31/12/2050
Partita IVA: 12620491006 **Codice Fiscale:** 12620491006
N. Rea: 1388573 **Prov. iscr. CCIAA:** RM

Sede amministrativa

Sede legale: PIAZZA SALLUSTIO, 21 - 00187 ROMA (RM)

Stato:

E-mail: segreteria@sicamera.camcom.it

PEC: SI_CAMERA@LEGALMAIL.IT

Indirizzo Internet: sicamera.camcom.it#http://sicamera.camcom.it#

Settore:

Codice Fornitore:

Ente liquidato: No **Ente cessato:** No

Recesso: No **Data recesso:** _____

Attività esercitata: LA SOCIETA' ESERCITA LE ATTIVITA' DI SUPPORTO ALLE COMPETENZE DELLE CAMERE DICOMMERCIO E DEL SISTEMA CAMERALE E, IN PARTI-COLARE, QUELLE RELATIVE A: PROMOZIONE DELLA SEMPLIFICAZIONE PER L'AVVIO E LO SVOLGIMENTO DI ATTIVITA' ECONOMICHE; TURISMO, PROMOZIONE DEL TERRITORIO E DELLE ECONOMIE LOCALI, AL FINE DI ACCRESCERNE LA COMPETITIVITA', FAVORENDO L'ACCESSO AL CREDITO PER LE PMI ANCHE ATTRAVERSO IL SUPPORTO AI CONSORZI FIDI; REALIZZAZIONE DI OSSERVATORI DELL'ECONOMIA LOCALE E DIFUSIONE DI INFORMAZIONE ECONOMICA; SUPPORTO ALL'INTERNAZIONALIZZAZIONE PER LA PROMOZIONE DEL SISTEMA ITALIANO DELLE IMPRESE ALL'ESTERO; PROMOZIONE DELL'INNOVAZIONE E DEL TRASFERIMENTO TECNOLOGICO PER LE IMPRESE, ANCHE CON RIFERIMENTO AI TEMI DEI MARCHI, DEI BREVETTI, DELLA PROPRIETA' INDUSTRIALE ED INTELLETTUALE; ANTICONTRAFFAZIONE E TUTELA DEL MADE IN ITALY; REGOLAZIONE DEI MERCATI E VIGILANZA SUI PRODOTTI E SULLA CONCORRENZA; METROLOGIA LEGALE; COOPERAZIONE CON LE ISTITUZIONI SCOLASTICHE E UNIVERSITARIE, IN MATERIA DI ALTERNANZA SCUOLA-LAVORO E PER L'ORIENTAMENTO AL LAVORO E ALLE PROFESSIONI, NONCHE' PER LO SVILUPPO DELL'OCCUPAZIONE E DELLA FORMAZIONE, DELL'AUTOIMPREDITORIALITA', DELLO START-UP D'IMPRESA; PROMOZIONE, SVILUPPO E REALIZZAZIONE DI INIZIATIVE VOLTE ALLA COMUNICAZIONE ED ALL'INFORMAZIONE SULLE AZIONI ED I PROGETTI DI SISTEMA ANCHE ATTRAVERSO L'UTILIZZO DI SPECIFICI SISTEMI TECNOLOGICI; SERVIZI DI SUPPORTO ORGANIZZATIVO E DI ASSISTENZA TECNICA; SERVIZI E STRUMENTI DI COMUNICAZIONE; ALTRE COMPETENZE ATTRIBUITE DALLA NORMATIVA NAZIONALE AL SISTEMA CAMERALE. PER IL CONSEGUIMENTO DEL PROPRIO OGGETTO SOCIALE LA SOCIETA' POTRA' INOLTRE: STIPULARE ED ATTUARE CONVENZIONI E CONTRATTI PER LA REALIZZAZIONE DI PROGETTI ATTINENTI AGLI SCOPI SOCIALI; STABILIRE CONVENZIONI CON LE IMPRESE QUALIFICATE, PRIVATE, NAZIONALI ED INTERNAZIONALI, AMMINISTRAZIONI STATALI E SOVRANAZIONALI, NONCHE' ALTRI ORGANISMI PUBBLICI E NON PROFIT - IVI COMPRESI REGIONI, ENTI LOCALI ED UNIVERSITA' - PER L'ACQUISIZIONE E L'INTERSCAMBIO DI INFORMAZIONI, METODOLOGIE, KNOW-HOW; SVOLGERE OGNI ATTIVITA' TENDENTE A PORRE IL SISTEMA CAMERALE ITALIANO IN CONDIZIONE DI ASSOLVERE AL COMPITO DELLA PROMOZIONE E DELLO SVILUPPO; COMPIERE TUTTE LE OPERAZIONI MOBILIARI IMMOBILIARI, FINANZIARIE, COMMERCIALI INDUSTRIALI OCCORRENTI PER IL CONSEGUIMENTO DEL PROPRIO OGGETTO SOCIALE, IVI COMPRESA LA COSTITUZIONE DI SOCIETA' E LA PARTECIPAZIONE IN SOCIETA'. ESSA POTRA', INFINE, IN VIA NON PREVALENTE, PRESTARE FIDEJUSSIONI, AVALLI, IPOTECHE E ALTRE GARANZIE PERSONALI E REALI.

Oggetto sociale: OGGETTO SOCIALE: LA SOCIETA' COSTITUISCE STRUMENTO PER LO SVILUPPO E LA REALIZZAZIONE DELLE FUNZIONI E DELLE ATTIVITA' DI INTERESSE DEL SISTEMA CAMERALE ITALIANO. IN PARTICOLARE, LA SOCIETA' REALIZZA STUDI, RICERCHE, INIZIATIVE PROGETTUALI EMANIFESTAZIONI DI QUALSIASI GENERE, SERVIZI DI ASSISTENZA E SUPPORTO TECNICO-SPECIALISTICO, OLTRE CHE DI AFFIANCAMENTO OPERATIVO, NELL'AMBITO DELLE INIZIATIVE DECISE DAL SOCIO, PER IL PERSEGUIMENTO DEI PROPRI OBIETTIVI PROGRAMMATICI, NEI SEGUENTI AMBITI: " PROMOZIONE DELLA

SEMPLIFICAZIONE DELLE PROCEDURE PER L'AVVIO E LOSVOLGIMENTO DI ATTIVITA' ECONOMICHE;" TURISMO, PROMOZIONE DEL TERRITORIO E DELLE ECONOMIE LOCALI;" REALIZZAZIONE DI OSSERVATORI DELL'ECONOMIA LOCALE E DIFFUSIONE DIINFORMAZIONE ECONOMICA;" SUPPORTO ALL'INTERNAZIONALIZZAZIONE PER LA PROMOZIONE DEL SISTEMA ITALIANODELLE IMPRESE ALL'ESTERO;" PROMOZIONE DELL'INNOVAZIONE E DEL TRASFERIMENTO TECNOLOGICO PER LEIMPRESE, ANCHE ATTRAVERSO LA REALIZZAZIONE DI SERVIZI E INFRASTRUTTUREINFORMATICHE E TELEMATICHE;" REGOLAZIONE DEI MERCATI E VIGILANZA SUI PRODOTTI E SULLA CONCORRENZA;" METROLOGIA LEGALE;" COOPERAZIONE CON LE ISTITUZIONI SCOLASTICHE E UNIVERSITARIE, IN MATERIA DI ALTERNANZA SCUOLA-LAVORO E PER L'ORIENTAMENTO AL LAVORO E ALLE PROFESSIONI, NONCHE' PER LO SVILUPPO DELL'OCCUPAZIONE E DELLA FORMAZIONE, DELL'AUTOIMPREDITORIALITA', DELLO START UP D'IMPRESA;" PROMOZIONE, SVILUPPO E REALIZZAZIONE DI INIZIATIVE VOLTE ALLACOMUNICAZIONE ED ALL'INFORMAZIONE SULLE AZIONI ED I PROGETTI DI SISTEMA ANCHEATTRAVERSO L'UTILIZZO DI SPECIFICI SISTEMI TECNOLOGICI;" ALTRE COMPETENZE ATTRIBUITE DALLA NORMATIVA NAZIONALE AL SISTEMA CAMERALE. PER IL CONSEGUIMENTO DEL PROPRIO OGGETTO SOCIALE LA SOCIETA' POTRA' INOLTRE:- STIPULARE ED ATTUARE CONVENZIONI E CONTRATTI PER LA REALIZZAZIONE DI PROGETTI ATTINENTI AGLI SCOPI SOCIALI;- STABILIRE CONVENZIONI CON LE IMPRESE QUALIFICATE, PRIVATE, NAZIONALI ED INTERNAZIONALI, AMMINISTRAZIONI STATALI E SOVRANAZIONALI, NONCHE' ALTRI ORGANISMI PUBBLICI E NON PROFIT - IVI COMPRESI REGIONI, ENTI LOCALI ED UNIVERSITA' - PER L'ACQUISIZIONE E L'INTERSCAMBIO DI INFORMAZIONI, METODOLOGIE, KNOW-HOW;- SVOLGERE OGNI ATTIVITA' TENDENTE A PORRE IL SISTEMA CAMERALE ITALIANO IN CONDIZIONE DI ASSOLVERE AL COMPITO DELLA PROMOZIONE E DELLO SVILUPPO;- COMPIERE TUTTE LE OPERAZIONI MOBILIARI IMMOBILIARI, FINANZIARIE, COMMERCIALI ED INDUSTRIALI OCCORRENTI PER IL CONSEGUIMENTO DEL PROPRIO OGGETTO SOCIALE, IVI COMPRESA LA COSTITUZIONE DI SOCIETA' E LA PARTECIPAZIONE IN SOCIETA'. ESSA POTRA', INFINE, IN VIA NON PREVALENTE, PRESTARE FIDEJUSSIONI, AVALLI, IPOTECHE E ALTRE GARANZIE PERSONALI E REALI.

Codice ATECO: 72.2

Descrizione:

Codice ISIN:

Note:

Ai sensi dell'art.4 del Dlgs 175/2016 la partecipazione in questa società soddisfa il vincolo di scopo in quanto l'art.2 comma 1 lettera d della legge 580/1993 così come modificata dal Dlgs 219/2016 inserisce tra le funzioni camerali la vigilanza e il controllo sulla sicurezza e conformità dei prodotti; la società in questione si occupa di questi aspetti per conto di Unioncamere nazionale per cui tale requisito è soddisfatto. Inoltre i suoi servizi per la digitalizzazione sono utilizzati da anni dalla Camera di Commercio di Lucca. Per quanto attiene al comma 2 dell'art 4 del Dlgs 175/2016, invece, trattandosi di un in house, si colloca alla lettera d e rispetta quanto previsto dal comma 3

SISTEMA CAMERALE SERVIZI SOCIETA' A RESPONSABILITA' LIMITATA

CAPITALE SOCIAL

Capitale deliberato	4.009.935,00	Aumento in cor No
Capitale sottoscritt	4.009.935,00	Aumento totale: 0,00
Capitale versato:	4.009.935,00	Ente quotato: No
Numero totale azio	0,00	
Valore nominale:	0,00	
Valuta:	EURO	

QUOTA PROPRIA

Azioni possedute:	0,00
Cap. sottoscritto/possedut	788,00
Capitale versato:	0,00
% sul cap. sottoscrit	0,020%

SISTEMA CAMERALE SERVIZI SOCIETA' A RESPONSABILITA' LIMITATA

PARAMETRI

Codice: 1101
Parametro: DURATA IMPEGNO
Valore testuale: ILLIMITATA
Valore numerico:
Valore data: 31/12/2014
Descrizione: adesione nel 2014, ha incorporato Mondimpresa srl
Data inizio: 01/01/2014
Data fine:

Codice: 2000
Parametro: PAREGGIO DI BILANCIO
Valore testuale: RAGGIUNTO
Valore numerico: 0
Valore data: 31/12/2015
Descrizione:
Data inizio: 01/01/2015
Data fine:

Codice: 4005
Parametro: SVOLGIMENTO DI ATTIVITÀ ANALOGHE O SIMILIARI A QUELLE SVOLTE DA ALTRE SOCIETÀ PARTECIPATE O DA ALTRI ENTI PUBBLICI STRUMENTALI
Valore testuale: SI
Valore numerico: 0
Valore data: 10/03/2017
Descrizione: Lucense, Dintec ma solo in teoria
Data inizio: 23/09/2016
Data fine:

Codice: 4004
Parametro: NECESSITÀ DI AGGREGAZIONE CON ALTRE SOCIETÀ CHE SVOLGONO ATTIVITÀ AMMESSE
Valore testuale: NO
Valore numerico: 0
Valore data: 10/03/2017
Descrizione:
Data inizio: 23/09/2016
Data fine:

Codice: 4003
Parametro: NECESSITÀ/OPPORTUNITÀ DI CONTENIMENTO DEI COSTI
Valore testuale: NO
Valore numerico: 0
Valore data: 10/03/2017
Descrizione:
Data inizio: 23/09/2016
Data fine:

SISTEMA CAMERALE SERVIZI SOCIETA' A RESPONSABILITA' LIMITATA

PARAMETRI

Codice:	0
Parametro:	RISULTATO NEGATIVO PER QUATTRO DEI CINQUE ESERCIZI PRECEDENTI
Valore testuale:	NO
Valore numerico:	0
Valore data:	31/12/2015
Descrizione:	
Data inizio:	23/09/2016
Data fine:	

Codice:	4001
Parametro:	FATTURATO MEDIO ULTIMO TRIENNIO
Valore testuale:	SUPERIORE AL MILIONE DI EURO
Valore numerico:	0
Valore data:	31/12/2015
Descrizione:	
Data inizio:	01/01/2015
Data fine:	

Codice:	4000
Parametro:	NUMERO AMMINISTRATORI
Valore testuale:	
Valore numerico:	1
Valore data:	10/03/2017
Descrizione:	
Data inizio:	16/10/2015
Data fine:	

Codice:	1001
Parametro:	N. DIPENDENTI
Valore testuale:	
Valore numerico:	73
Valore data:	
Descrizione:	
Data inizio:	01/01/2016
Data fine:	

Codice:	1002
Parametro:	ONERE COMPLESSIVO BILANCIO
Valore testuale:	
Valore numerico:	2500
Valore data:	31/12/2015
Descrizione:	siamo soci dal 2014 a seguito di fusione tra sicamera e mondimpresa.
Data inizio:	01/01/2015
Data fine:	

DATI ANAGRAFICI

Codice: _____ **Sigla sociale:** _____
Forma giuridica: SOCIETA' CONSORTILE A RESP. LIM.
Data costituzione: 04/12/2001 **Data termine:** 31/12/2050
Partita IVA: 05174060482 **Codice Fiscale:** 05174060482
N. Rea: 526300 **Prov. iscr. CCIAA:** FI

Sede amministrativa

Sede legale: VIA LORENZO IL MAGNIFICO, 24 - 50129 FIRENZE (FI)

Stato:

E-mail: utcimmobiliareservizi@tos.camcom.it
PEC: UTCIMMOBILIARESERVIZI@LEGALMAIL.IT
Indirizzo Internet: www.tos.camcom.it/#http://www.tos.camcom.it/#
Settore: SERVIZI ALLE CAMERE

Codice Fornitore:

Ente liquidato: No **Ente cessato:** No
Recesso: No **Data recesso:** _____

Attività esercitata:

Nessuna attività svolta in favore dell'Amministrazione.
Nessuna attività di servizio pubblico affidata.

Oggetto sociale: LA SOCIETA' HA FINALITA' CONSORTILI, MUTUALISTICHE E NON DI LUCRO. OGGETTO SOCIALE SONO: A) L'ACQUISTO, VENDITA E GESTIONE DI BENI IMMOBILI; B) LA PRESTAZIONE, IN VIA PREVALENTE AGLI ENTI CONSORZIATI, DI SERVIZI, PROGETTI, INIZIATIVE RIENTRANTI NELLE ATTIVITA' LORO PROPRIE; C) LA REALIZZAZIONE, DIRETTA O TRAMITE SOGGETTI TERZI, LA PUBBLICAZIONE, LA STAMPA E LA PRESENTAZIONE DI STUDI, INDAGINI, RICERCHE RIGUARDANTI OD INTERESSANTI PER IL SISTEMA ECONOMICO REGIONALE; D) L'ORGANIZZAZIONE E LA REALIZZAZIONE DI EVENTI SEMINARIALI, CONVEGNISTICI, INCONTRI; E) LA PREPARAZIONE, ORGANIZZAZIONE, REALIZZAZIONE DI CORSI DI FORMAZIONE PREVALENTEMENTE PER IL PERSONALE DEGLI ENTI CONSORZIATI; F) LO SVOLGIMENTO DI ATTIVITA' EDITORIALI, INFORMATICHE, MULTIMEDIALI, PUBBLICITARIE, PROMOZIONALI A SERVIZIO PREVALENTEMENTE DEI CONSORZIATI. LA SOCIETA' POTRA' COMPIERE TUTTE LE OPERAZIONI E SVOLGIMENTO DI TUTTE LE ATTIVITA' ECONOMICHE, COMMERCIALI, FINANZIARIE, CREDITIZIE, IVI COMPRESO L'ASSUNZIONE DI PARTECIPAZIONI O INTERESSENZE IN SOCIETA', SOCIETA' CONSORTILI, CONSORZI OD ENTI IN GENERE AVENTI SCOPI ANALOGHI ED AFFINI E SVOLGENTI ATTIVITA' ANCHE NON COMMERCIALI, IL RILASCIO DI FIDEJUSSIONI E GARANZIE, MOBILIARI, IMMOBILIARI, INDIVIDUATI COME NECESSARIE PER IL RAGGIUNGIMENTO DELL'OGGETTO SOCIALE. LA SOCIETA' NON POTRA' COMUNQUE ASSUMERE PARTECIPAZIONI COMPORTANTI UNA RESPONSABILITA' ILLIMITATA.

Codice ATECO: 68.1

Descrizione: Compravendita di beni immobili effettuata su beni propri

Codice ISIN:

Note: Ai sensi del Dlgs 175/2016 non rientra in alcune delle categorie o delle eccezioni ammesse per cui non è strettamente indispensabile al perseguimento delle finalità istituzionali tant'è che la Camera di Commercio di Lucca ha già accettato un'offerta di acquisto delle proprie quote da parte di Unioncamere Toscana.

UTC IMMOBILIARE E SERVIZI - SOCIETA' CONSORTILE A RESPONSABILITA' LIMITATA

CAPITALE SOCIAL

Capitale deliberato	16.000,00	Aumento in cor No
Capitale sottoscritt	16.000,00	Aumento totale: 0,00
Capitale versato:	16.000,00	Ente quotato: No
Numero totale azio	0,00	
Valore nominale:	0,00	
Valuta:	EURO	

QUOTA PROPRIA

Azioni possedute:	0,00
Cap. sottoscritto/possedut	600,00
Capitale versato:	0,00
% sul cap. sottoscrit	3,750%

EROGAZIONI

Tipo di erogazione	Anno	Provvedimento	P / I / C	C.Conti	Pub. est.
Capitolo di bilancio	Importo	Soggetto	Note		
QUOTA SPESE FUNZIONAMENTO	2012 € 600,00	CAMERA DI COMMERCIO IAA DI LUCCA		No	Sì
QUOTA ANNUALE	2013 € 610,00	CAMERA DI COMMERCIO IAA DI LUCCA		No	Sì
QUOTA ANNUALE	2014 € 610,00	CAMERA DI COMMERCIO IAA DI LUCCA		No	Sì

PARAMETRI

Codice:	1012
Parametro:	SOGLIA % COMPAGINE SOCIALE
Valore testuale:	TOTALMENTE PARTECIPATA DA ENTI PUBBLICI
Valore numerico:	0
Valore data:	
Descrizione:	
Data inizio:	01/01/2015
Data fine:	

Codice:	1101
Parametro:	DURATA IMPEGNO
Valore testuale:	ILLIMITATA
Valore numerico:	0
Valore data:	31/12/2014
Descrizione:	illimitata
Data inizio:	01/01/2010
Data fine:	

Codice:	4005
Parametro:	SVOLGIMENTO DI ATTIVITÀ ANALOGHE O SIMILIARI A QUELLE SVOLTE DA ALTRE SOCIETÀ PARTECIPATE O DA ALTRI ENTI PUBBLICI STRUMENTALI
Valore testuale:	NO
Valore numerico:	0
Valore data:	10/03/2017
Descrizione:	
Data inizio:	23/09/2016
Data fine:	

Codice:	4004
Parametro:	NECESSITÀ DI AGGREGAZIONE CON ALTRE SOCIETÀ CHE SVOLGONO ATTIVITÀ AMMESSE
Valore testuale:	NO
Valore numerico:	0
Valore data:	10/03/2017
Descrizione:	
Data inizio:	23/09/2016
Data fine:	

Codice:	4003
Parametro:	NECESSITÀ/OPPORTUNITÀ DI CONTENIMENTO DEI COSTI
Valore testuale:	SI
Valore numerico:	0
Valore data:	10/03/2017
Descrizione:	
Data inizio:	23/09/2016
Data fine:	

PARAMETRI

Codice:	0
Parametro:	RISULTATO NEGATIVO PER QUATTRO DEI CINQUE ESERCIZI PRECEDENTI
Valore testuale:	NO
Valore numerico:	0
Valore data:	31/12/2015
Descrizione:	
Data inizio:	01/01/2015
Data fine:	

Codice:	4001
Parametro:	FATTURATO MEDIO ULTIMO TRIENNIO
Valore testuale:	INFERIORE AL MILIONE DI EURO
Valore numerico:	0
Valore data:	31/12/2015
Descrizione:	
Data inizio:	01/01/2015
Data fine:	

Codice:	4000
Parametro:	NUMERO AMMINISTRATORI
Valore testuale:	
Valore numerico:	1
Valore data:	10/03/2017
Descrizione:	
Data inizio:	23/09/2016
Data fine:	

Codice:	1001
Parametro:	N. DIPENDENTI
Valore testuale:	
Valore numerico:	0
Valore data:	10/03/2017
Descrizione:	
Data inizio:	23/09/2016
Data fine:	

Codice:	2000
Parametro:	PAREGGIO DI BILANCIO
Valore testuale:	NON RAGGIUNTO
Valore numerico:	0
Valore data:	31/12/2015
Descrizione:	
Data inizio:	01/01/2015
Data fine:	

PARAMETRI

Codice: 1002
Parametro: ONERE COMPLESSIVO BILANCIO
Valore testuale:
Valore numerico: 600
Valore data: 31/12/2015
Descrizione:
Data inizio: 01/01/2015
Data fine:

VALORE AL PATRIMONIO NETTO

Partecipata	2015	2014	Var %	2013	Var %
AEROPORTO DI CAPANNORI S.P.A.	-1.636,32	9.754,68	-116,77	13.163,81	-25,90
CONSORZIO PER L'INNOVAZIONE TECNOLOGICA - S.C.R.L. IN FORMA ABBREVIATA DINTEC - S.C.R.L.	11.371,64	11.524,31	-1,32	14.047,99	-17,96
ECOCERVED SOCIETA' CONSORTILE A RESPONSABILITA' LIMITATA", O IN BREVE "ECOCERVED S.C.A.R.L."	20.745,88	19.260,34	7,71	17.613,13	9,35
INFOCAMERE - SOCIETA' CONSORTILE DI INFORMATICA DELLE CAMERE DI COMMERCIO ITALIANE PER AZIONI	23.503,74	23.377,23	0,54	23.317,52	0,26
INTERNAZIONALE MARMI E MACCHINE - CARRARA S.P.A.	34.583,03	37.033,07	-6,62	38.957,66	-4,94
LUCCA INNOVAZIONE E TECNOLOGIA S.R.L.	10.127.506,00	10.125.578,00	0,02	8.581.956,00	17,99
LUCCA PROMOS - SOCIETA' CONSORTILE A RESPONSABILITA' LIMITATA	406.494,41	405.209,61	0,32	404.432,81	0,19
LUCCA-CENTRO SERVIZI PER L'ECONOMIA SOCIETA' CONSORTILE A RESPONSABILITA' LIMITATA	162.681,60	161.746,20	0,58	160.884,60	0,54
NA.VI.GO. SOCIETA' CONSORTILE A RESPONSABILITA' LIMITATA	14.282,45	13.485,47	5,91	13.209,73	2,09
SISTEMA CAMERALE SERVIZI SOCIETA' A RESPONSABILITA' LIMITATA	1.006,79	494,37	103,65	197,49	150,33
SOCIETA' AUTOSTRADA LIGURE TOSCANA -P.A.	1.585.178,77	1.574.131,87	0,70	1.595.548,94	-1,34
SOCIETA' CONSORTILE ENERGIA TOSCANA, SOCIETA' CONSORTILE A RESPONSABILITA' LIMITATA	102,35	93,14	9,89	64,93	43,43
UTC IMMOBILIARE E SERVIZI - SOCIETA' CONSORTILE A RESPONSABILITA' LIMITATA	2.500,80	2.578,69	-3,02	202.676,26	-98,73
Totali:	12.388.321,15	12.384.266,97	0,03	11.066.070,87	11,91

Totale partecipate: 13